

OSNOVNI
CENIK

SEPTEMBER

2022



www.mapei.si

MAPEI[®]

GRADBENA LEPILA • TESNILNI SISTEMI
KEMIČNI IZDELKI ZA GRADBENIŠTVO

IZDELKI ZA
GRADBENIŠTVO

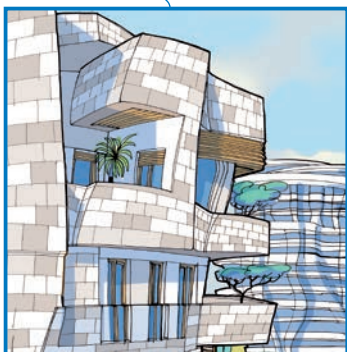

IZDELKI ZA IZVEDBO
HIDROIZOLACIJ



IZDELKI ZA ZAHTEVNE
OBJEKTE - JEZOVI,
VIADUKTI



DODATKI
ZA BETONE

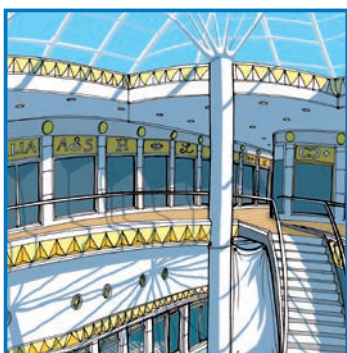
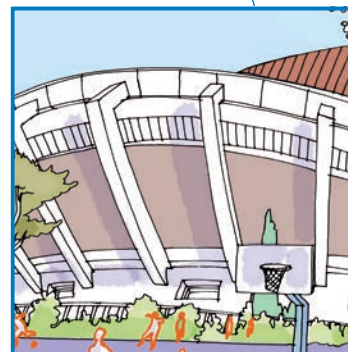

ELASTIČNE
TESNILNE MASE
IN LEPILA



IZDELKI ZA
VZDRŽEVANJE CEST



IZDELKI ZA URBANE
JAVNE POVRŠINE



IZDELKI ZA
TOPLOTNO IZOLACIJO

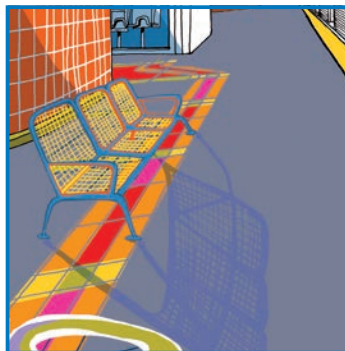

IZDELKI ZA POLAGANJE
TEKSTILNIH IN
PROŽNIH OBLOG

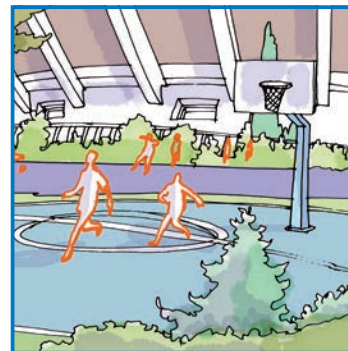

IZDELKI ZA ŠPORTNE
OBJEKTE



IZDELKI ZA
PREDORSKO
GRADNJO



IZDELKI ZA SANACIJO
ZIDANIH OBJEKTOV



IZDELKI ZA
KONSTRUKCIJSKE
OJAČITVE



STENSKI ZAŠČITNI
IN DEKORATIVNI
PREMAZI

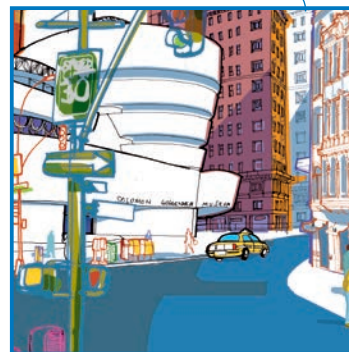

IZDELKI ZA POLAGANJE
KERAMIČNIH PLOŠČIC
IN KAMNA

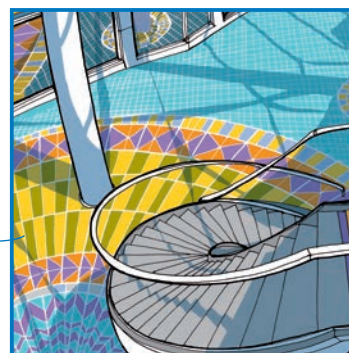

SVET MAPEI KAKOVOST IN VREDNOTE V GRADBENIŠTVU

IZDELKI ZA
ZVOČNO IZOLACIJO

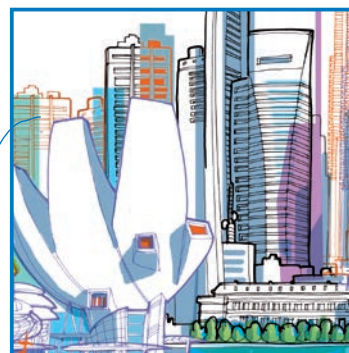

IZDELKI ZA
KOLEŠARSKO STEZE



IZDELKI ZA IGRIŠČA Z
UMETNO TRAVO



IZDELKI ZA POLAGANJE
PARKETA



TLAKI NA OSNOVI
REAKCIJSKIH SMOL
IN CEMENTA

A

| | |
|-----------------------------|---|
| Adesilex P4 | 5 |
| Adesilex P9 | 5 |
| Adesilex P9 Express | 5 |
| Adesilex P10 | 5 |
| Adesilex PG1 | 5 |
| Adesilex PG4 | 6 |
| Adesilex VZ | 6 |
| Antipluviol | 6 |
| Antipluviol S | 6 |
| Antipluviol W | 6 |
| Aquaflex Roof | 7 |
| Aquaflex Roof HR | 7 |
| Aquaflex Roof Premium | 7 |

C

| | |
|-----------------|---|
| Cleaner L | 7 |
|-----------------|---|

Č

| | |
|--|----|
| Čistilni filc – komplet za čiščenje fug (črni + beli) | 60 |
| Čistilni filc za čiščenje fug – fin (beli) | 60 |
| Čistilni filc za čiščenje fug – grob (črni) | 60 |

D

| | |
|--|----|
| Diluyente PU | 7 |
| Dodatni/nadomestni statični mešalnik za Mapefix PE+VE | 22 |
| Drain Front | 8 |
| Drain Lateral | 8 |

E

| | |
|----------------------------|----|
| Eco Prim Grip Plus | 8 |
| Eco Prim PU 1K | 8 |
| Eco Prim PU 1K Turbo | 8 |
| Eco Prim T Plus | 9 |
| Elastocolor | 9 |
| Elastocolor Primer | 9 |
| Elastorapid | 9 |
| Epojet | 10 |
| Eporip | 10 |

F

| | |
|------------------|----|
| Fiberplan | 10 |
| Fugolastic | 10 |

G

| | |
|----------------------------|----|
| Goba za čiščenje fug | 60 |
| Granirapid | 11 |
| Gumirana lopatica | 60 |

I

| | |
|---------------------|----|
| Idrostop B25 | 11 |
| Idrostop Soft | 11 |
| Isolastic | 11 |

J

| | |
|------------------------|----|
| Ježkasti valjček | 60 |
|------------------------|----|

K

| | |
|-----------------------------|----|
| Kerabond T | 11 |
| Keracolor FF | 12 |
| Keracolor PPN | 12 |
| Keraflex | 12 |
| Keraflex Easy S1 | 12 |
| Keraflex Extra S1 | 14 |
| Keraflex Maxi S1 | 14 |
| Keraflex Maxi S1 Zerø | 14 |
| Kerapoxy CQ | 14 |
| Kerapoxy Easy Design | 15 |
| Keraquick Maxi S1 | 15 |

L

| | |
|------------------|----|
| Lampocem | 15 |
| Lamposilex | 15 |
| Latex Plus | 16 |

M

| | |
|-----------------------------------|----|
| Malech | 16 |
| Mape-Antique LC | 16 |
| Mape-Antique Rinzafo | 16 |
| Mape-Asphalt Repair 0/8 | 18 |
| Mapeband BST | 18 |
| Mapeband Easy | 18 |
| Mapeband Flex Roll | 18 |
| Mapeband TPE | 18 |
| Mapecem | 19 |
| Mapecoat DW 25 | 19 |
| Mapecoat I 24 | 19 |
| Mapecoat I 600 W | 19 |
| Mapecolor Paste | 19 |
| Mapecrete LI Hardener | 20 |
| Mapecrete Stain Protection | 20 |
| Mapefast CF/L | 20 |
| Mapefer | 20 |
| Mapefer 1K | 20 |
| Mapefibre NS 12 | 21 |
| Mapefibre ST 30 | 21 |
| Mapefill | 21 |
| Mapefinish | 21 |
| Mapefix EP 385 | 21 |
| Mapefix PE SF | 22 |
| Mapefix sidrni vložek 12x80 | 22 |
| Mapefix sidrni vložek 15x85 | 22 |

| | |
|--|----|
| Mapefix sidrni vložek 20x85 | 22 |
| Mapefix VE SF | 22 |
| Mapeflex AC4 | 22 |
| Mapeflex Firestop 1200 °C | 23 |
| Mapeflex MS45 | 23 |
| Mapeflex MS Crystal | 23 |
| Mapeflex PU 45 FT | 23 |
| Mapefloor Finish 52 W | 24 |
| Mapefloor Finish 58 W | 24 |
| Mapefloor Finish 630 | 24 |
| Mapefloor I 300 SL | 24 |
| Mapefloor I 302 | 24 |
| Mapefoam | 25 |
| MapeGlitter | 25 |
| Mapegrout 430 | 25 |
| Mapegrout SV | 25 |
| Mapegrout SV Fiber | 25 |
| Mapegrout T40 | 26 |
| Mapegrout T60 | 26 |
| Mapeguard | 26 |
| Mapeguard UM 35 | 26 |
| Mapeguard WP 200 | 28 |
| Mapeguard WP Adhesive | 28 |
| Mapegum WPS | 28 |
| Mapelastic | 28 |
| Mapelastic AquaDefense | 28 |
| Mapelastic Foundation | 30 |
| Mapelastic Smart | 30 |
| Mapelastic Turbo | 30 |
| Mapenet 150 – Armirana mreža | 30 |
| Mapeprim SP | 30 |
| Mapeproof Swell | 32 |
| Mapescreed HF Gel | 32 |
| Mapesil 300°C | 32 |
| Mapesil AC | 32 |
| Mapesil LM | 34 |
| Mapestone PFS 2 | 34 |
| Mapestone PFS-PCC 2 | 34 |
| Mapestone TFB 60 | 34 |
| Mapestone TM Plus | 36 |
| Mapestop | 36 |
| Mapestop Cream | 36 |
| Mapestop Cream – nastavek za 280 ml kartušo | 36 |
| Mapetex Sel | 36 |
| Monofinish | 36 |

N

| | |
|---------------------|----|
| Nivoplan | 38 |
| Nivorapid | 38 |
| Novoplan Maxi | 38 |

P

| | |
|----------------------|----|
| Planex HR | 38 |
| Planex HR Maxi | 38 |
| Planicrete | 39 |

ABECEDNO KAZALO

| | | | | | |
|-------------------------------|----|-----------------------------------|----|------------------------------------|----|
| Planipatch..... | 39 | Q | | Ultrabond P913 2K Plus | 51 |
| Planipatch Fast Track..... | 39 | | | Ultrabond P990 1K | 51 |
| Planiprep 4 LVT | 39 | | | Ultrabond Super Grip..... | 51 |
| Planiprep Fast Track..... | 39 | Quarzo – kremenčev pesek..... | 46 | UltraCare Epoxy Off Gel..... | 52 |
| Planiprep Remove 4 LVT..... | 40 | S | | UltraCare Fuga Fresca..... | 52 |
| Planiseal 88 | 40 | | | UltraCare Keranet..... | 52 |
| Planitop Fast 330..... | 40 | Silancolor Plus..... | 48 | UltraCare Keranet Crystals..... | 52 |
| Planitop Fine Finish..... | 40 | Silancolor Primer Plus | 48 | UltraCare Keranet Easy Spray | 52 |
| Planitop Rasa&Ripara | 40 | Silexcolor | 48 | UltraCare Kerapoxy Cleaner | 54 |
| Planitop Rasa&Ripara R4..... | 42 | Silexcolor Primer | 48 | UltraCare Multicleaner..... | 54 |
| Plastimul | 42 | T | | Ultracolor Plus | 54 |
| Plastimul 1K Super Plus | 42 | | | Ultralite S1 Flex | 56 |
| Plastimul 2K Super | 42 | Topcem..... | 48 | Ultralite S2 Flex | 56 |
| Plastimul Primer | 42 | Topcem Pronto | 50 | Ultraplan | 56 |
| PoroMap Deumidificante | 42 | U | | Ultraplan Contract..... | 56 |
| PoroMap Finitura Civile | 44 | | | Ultraplan Eco | 58 |
| Primer 3296..... | 44 | Ultrabond Eco 4 LVT | 50 | Ultraplan Fast Track | 58 |
| Primer FD | 44 | Ultrabond Eco Contact | 50 | Ultraplan Maxi..... | 58 |
| Primer G | 44 | Ultrabond Eco MS 4 LVT Wall | 50 | Ultraplan Renovation | 58 |
| Primer Grip White | 44 | Ultrabond Eco PU 2K | 50 | Ultraplan Trade | 58 |
| Primer LT..... | 44 | Ultrabond Eco S948 1K..... | 50 | W | |
| Primer M..... | 46 | Ultrabond Eco Tack | 51 | | |
| Primer MF..... | 46 | Ultrabond Eco V4 SP..... | 51 | WallGard Graffiti Barrier | 60 |
| Primer P..... | 46 | Ultrabond MS Rapid | 51 | WallGard Graffiti Remover Gel..... | 60 |
| Primer SN..... | 46 | | | | |

KAZALO SISTEMOV

| | |
|--|----|
| Hitra izvedba kopalnice | 13 |
| Izvedba epoksidnih tlakov v garažah, delavnicah in skladiščnih zasebnih ali industrijskih prostorov .. | 27 |
| Obnova in zaščita čel balkonov z elastičnim zaščitno-dekorativnim premazom | 29 |
| Tesnjenje in lepljenje keramičnih ploščic na toplotno izolirano teraso ali balkon | 31 |
| Tesnjenje in lepljenje keramičnih ploščic na balkon | 33 |
| Obnova obstoječih armirano betonskih konstrukcij s prisotno zaledno vodo pod negativnim pritiskom (voda s hrbtne strani)..... | 35 |
| Polaganje naravnega kamna brez izcvetanja in z odpornostjo na soljenje | 37 |
| Hitre rešitve za popravila cest in javnih površin..... | 41 |
| Tesnjenje s hladnimi bitumni..... | 45 |
| Obnova obstoječih zidov s prisotno kapilarno vlago | 49 |
| Sistem za polaganje vinilne talne obloge (LVT)..... | 53 |
| Lepljenje keramičnih ploščic na lesene in kovinske površine..... | 57 |
| Izvedba parketa na novo ali obstoječo cementno podlago | 59 |

| | | | |
|---------------------------------|--|--|--|
| Estrihi | Plastimul 1K Super Plus..... 42 | Lepila za polaganje tekstilnih in prožnih oblog | Mapecrete LI Hardener 20 |
| Eporip 10 | Plastimul 2K Super..... 42 | Adesilex VZ 6 | Mapecrete Stain Protection 20 |
| Mapecem..... 19 | Plastimul Primer 42 | Planiprep 4 LVT 39 | Mapefloor Finish 52 W..... 24 |
| Topcem..... 48 | Lepila za polaganje keramičnih ploščic | Planiprep Remove 4 LVT..... 40 | Mapefloor Finish 58 W..... 24 |
| Topcem Pronto 50 | Adesilex P4 5 | Ultrabond Eco 4 LVT 50 | Mapefloor I 300 SL 24 |
| Temeljni premazi | Adesilex P9 5 | Ultrabond Eco Contact 50 | Mapefloor I 302..... 24 |
| Diluyente PU 7 | Adesilex P9 Express 5 | Ultrabond Eco MS 4 LVT Wall ... 50 | Primer SN..... 46 |
| Eco Prim Grip Plus 8 | Adesilex P10 5 | Ultrabond Eco Tack 51 | Quarzo – kremenčev pesek..... 46 |
| Eco Prim PU 1K..... 8 | Elastorapid 9 | Ultrabond Eco V4 SP..... 51 | Hitre pričvrstitve in sidranje |
| Eco Prim PU 1K Turbo 8 | Granirapid 11 | Obnova betona | Dodatni/nadomestni statični mešalnik za Mapefix PE+VE 22 |
| Eco Prim T Plus..... 9 | Isolastic..... 11 | Epojet 10 | Lampocem..... 15 |
| Malech 16 | Kerabond T 11 | Mapefer 20 | Mapefill 21 |
| Mapeprim SP..... 30 | Keraflex 12 | Mapefer 1K..... 20 | Mapefix EP 385 21 |
| Primer 3296..... 44 | Keraflex Easy S1 12 | Mapegrout 430 25 | Mapefix PE SF 22 |
| Primer G 44 | Keraflex Extra S1 14 | Mapegrout T40 26 | Mapefix sidrni vložek 12x80 22 |
| Primer Grip White..... 44 | Keraflex Maxi S1 14 | Mapegrout T60 26 | Mapefix sidrni vložek 15x85 22 |
| Primer LT 44 | Keraflex Maxi S1 Zero 14 | Planitop Fast 330..... 40 | Mapefix sidrni vložek 20x85 22 |
| Primer MF..... 46 | Keraquick Maxi S1 15 | Glajenje betonskih površin in ometov | Mapefix VE SF 22 |
| Izravnavne in glajenje | Latex Plus..... 16 | Mapefinish 21 | Mapegrout SV..... 25 |
| Fiberplan..... 10 | Ultrabond Eco PU 2K 50 | Monofinish 36 | Mapegrout SV Fiber 25 |
| Nivoplan..... 38 | Ultralite S1 Flex 56 | Planitop Fine Finish 40 | Tesnjenje delovnih stikov |
| Nivorapid 38 | Ultralite S2 Flex 56 | Planitop Rasa&Ripara 40 | Idrostop B25 11 |
| Novoplan Maxi..... 38 | Fugirne mase za keramične ploščice in kamen | Planitop Rasa&Ripara R4..... 42 | Idrostop Soft 11 |
| Planex HR 38 | Fugolastic 10 | Izsuševalni ometi | Mapeproof Swell..... 32 |
| Planex HR Maxi..... 38 | Keracolor FF..... 12 | Mape-Antique LC..... 16 | Dodatki maltam in betonom |
| Planipatch..... 39 | Kerapoxo CQ 14 | Mape-Antique Rinzafo 16 | Mapefast CF/L..... 20 |
| Planipatch Fast Track..... 39 | Kerapoxo Easy Design 15 | Mapestop..... 36 | Mapefibre NS 12..... 21 |
| Planiprep Fast Track..... 39 | MapeGlitter 25 | Mapestop Cream..... 36 | Mapefibre ST 30 21 |
| Ultraplan 56 | UltraCare Fuga Fresca..... 52 | Mapestop Cream – nastavek za 280 ml kartušo 36 | Mapescreed HF Gel 32 |
| Ultraplan Contract..... 56 | Ultracolor Plus 54 | PoroMap Deumidificante 42 | Planicrete..... 39 |
| Ultraplan Eco..... 58 | Lepila in fugirne mase za kamen | PoroMap Finitura Civile 44 | Konstruktivske ojačitve s FRP |
| Ultraplan Fast Track 58 | Keracolor PPN..... 12 | Zaščita in dekorativna obdelava betonskih površin in ometov | Adesilex PG1 5 |
| Ultraplan Maxi..... 58 | Mapestone PFS 2..... 34 | Antipluviol 6 | Izdelki za čiščenje |
| Ultraplan Renovation 58 | Mapestone PFS-PCC 2..... 34 | Antipluviol S..... 6 | Cleaner L 7 |
| Ultraplan Trade 58 | Mapestone TFB 60 34 | Antipluviol W 6 | Čistilni filc – komplet za čiščenje fug (črni + beli)..... 60 |
| Tesnjenja | Mapestone TM Plus 36 | Elastocolor..... 9 | Čistilni filc za čiščenje fug – fin (beli)..... 60 |
| Adesilex PG4..... 6 | Tesnilne mase | Elastocolor Primer 9 | Čistilni filc za čiščenje fug – grob (črni)..... 60 |
| Aquaflex Roof 7 | Mapeflex AC4 22 | Silancolor Plus..... 48 | Goba za čiščenje fug..... 60 |
| Aquaflex Roof HR..... 7 | Mapeflex Firestop 1200 °C..... 23 | Silancolor Primer Plus 48 | UltraCare Epoxy Off Gel..... 52 |
| Aquaflex Roof Premium..... 7 | Mapeflex MS45..... 23 | Silexcolor 48 | UltraCare Keranet..... 52 |
| Drain Front..... 8 | Mapeflex MS Crystal 23 | Silexcolor Primer 48 | UltraCare Keranet Crystals..... 52 |
| Drain Lateral..... 8 | Mapeflex PU 45 FT 23 | Obdelava proti grafitom | UltraCare Keranet Easy Spray .. 52 |
| Lamosilex 15 | Mapefoam..... 25 | WallGard Graffiti Barrier 60 | UltraCare Kerapoxo Cleaner 54 |
| Mapeband BST..... 18 | Mapesil 300°C 32 | WallGard Graffiti Remover Gel .. 60 | UltraCare Multicleaner..... 54 |
| Mapeband Easy..... 18 | Mapesil AC 32 | Industrijski tlaki | Ostalo orodje |
| Mapeband Flex Roll..... 18 | Mapesil LM 34 | Mape-Asphalt Repair 0/8..... 18 | Gumirana lopatica 60 |
| Mapeband TPE 18 | Primer FD 44 | Mapecoat DW 25 19 | Ježkasti valjček..... 60 |
| Mapeband WP 18 | Primer M..... 46 | Mapecoat I 24 19 | |
| Mapeguard 26 | Primer P..... 46 | Mapecoat I 600 W 19 | |
| Mapeguard UM 35..... 26 | Ultrabond MS Rapid 51 | Mapecolor Paste..... 19 | |
| Mapeguard WP 200..... 28 | Ultrabond Super Grip..... 51 | | |
| Mapeguard WP Adhesive..... 28 | Lepila za polaganje parketa | | |
| Mapegum WPS 28 | Ultrabond Eco S948 1K..... 50 | | |
| Mapelastic 28 | Ultrabond P913 2K Plus 51 | | |
| Mapelastic AquaDefense..... 28 | Ultrabond P990 1K 51 | | |
| Mapelastic Foundation 30 | | | |
| Mapelastic Smart..... 30 | | | |
| Mapelastic Turbo 30 | | | |
| Mapenet 150 – Armirana mreža 30 | | | |
| Mapetex Sel..... 36 | | | |
| Planiseal 88 40 | | | |
| Plastimul 42 | | | |

| Izdelek | Opis | EAN koda | Koda | Pakiranje | Paleta | Cena brez DDV | |
|---------|------|----------|------|-----------|--------|---------------|--------------|
| | | | | | | na enoto mere | na pakiranje |

Adesilex P4



| | | | | | |
|---------------|--------|-------------|-------|-----------|---------|
| 8022452000379 | 218225 | Vreča 25 kg | 50x25 | 1,10 €/kg | 27,50 € |
|---------------|--------|-------------|-------|-----------|---------|



Hitro vezoče, visoko zmogljivo cementno lepilo za keramične ploščice, s popolnim uleganjem hrbtišča v lepilno posteljico brez votlih mest. Uporaben tudi za izravnavo in izdelavo naklonov (za nanose od 3 do 20 mm).

PORABA: 1,4 kg/m² za 1 mm debeline nanosa.

NANAŠANJE: nazobčani lopatici št. 6, 10 ali polkrožno nazobčane lopatice.

Adesilex P9



| | | | | | |
|-----------------------|---------|-------------|-------|-----------|---------|
| SIVA 8022452013287 | 006225E | Vreča 25 kg | 40x25 | 0,80 €/kg | 20,00 € |
|-----------------------|---------|-------------|-------|-----------|---------|

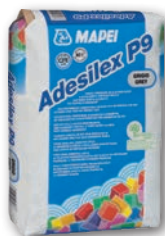

Visoko zmogljivo cementno lepilo s podaljšanim odprtim časom za vse vrste keramičnih ploščic, brez lezenja na vertikalnih površinah (za nanose do 5 mm).

PORABA: 1,3 kg/m² za 1 mm debeline nanosa.

NANAŠANJE: nazobčane lopatice št. 4, 5 ali 6 (odvisno od namena uporabe).

Adesilex P9 Express



| | | | | | |
|-----------------------|---------|-------------|-------|-----------|---------|
| SIVA 8022452122316 | 0060125 | Vreča 25 kg | 50x25 | 1,15 €/kg | 28,75 € |
|-----------------------|---------|-------------|-------|-----------|---------|



Hitro vezoče, visoko zmogljivo cementno lepilo za vse vrste keramičnih ploščic (za nanose do 5 mm).

PORABA: 1,2 kg/m² za 1 mm debeline nanosa.

NANAŠANJE: nazobčane lopatice št. 4, 5 ali 6 (odvisno od namena uporabe).

Adesilex P10



| | | | | | |
|---------------|--------|-------------|-------|-----------|---------|
| 8022452013225 | 277225 | Vreča 25 kg | 50x25 | 1,10 €/kg | 27,50 € |
|---------------|--------|-------------|-------|-----------|---------|



Snežno belo cementno lepilo za lepljenje vseh vrst mozaikov, brez lezenja na vertikalnih površinah. Za lepljenje steklenega mozaika in pri lepljenju na hidroizolacijske membrane je potrebno pri pripravi lepila uporabiti ISOLASTIC razredčen z vodo 1:1.

PORABA: 1,35 kg/m² za 1 mm debeline nanosa.

NANAŠANJE: nazobčane lopatice št. 4, 5 ali 6 (odvisno od namena uporabe).

Adesilex PG1

| | | | | |
|---------------|--------|---------------------------|------------|----------|
| 8022452129308 | 056107 | Vedro 6 kg (4,5 + 1,5) | 18,50 €/kg | 111,00 € |
| 8022452129353 | 056103 | Vedro 2 kg (1,5 + 0,5) | 22,50 €/kg | 45,00 € |



Dvokomponentno epoksidno lepilo za konstrukcijska lepljenja in lepljenje CARBOPLATE lamel.

PORABA: 1,70 kg/m² za vsak mm debeline nanosa.

NANAŠANJE: lopatica ali kovinska gladilka.

| Izdelek | Opis | EAN koda | Koda | Pakiranje | Paleta | Cena brez DDV | |
|---------|------|----------|------|-----------|--------|---------------|--------------|
| | | | | | | na enoto mere | na pakiranje |

Adesilex PG4



Dvokomponento, epoksidno lepilo za konstrukcijska lepljenja in lepljenje MAPEBAND TPE, Hypalon in PVC tesnilnih trakov ter vgradnjo DRAIN FRONT odtokov.

PORABA: 1,6 kg/m² za vsak mm debeline nanosa.

| | | | | | |
|---------------|--------|---------------------------|--|------------|----------|
| 8022452127250 | 048707 | Vedro 6 kg (4,5 + 1,5) | | 21,00 €/kg | 126,00 € |
|---------------|--------|---------------------------|--|------------|----------|

Adesilex VZ



Univerzalno kontaktno neoprensko lepilo z visoko in takojšnjo prijemno trdnostjo za lepljenje zaključnih letev in profilov ter prožnih talnih in stenskih oblog.

PORABA: 0,2 - 0,3 kg/m².

NANAŠANJE: nazobčana lopatica št. 1.

| | | | | | |
|---------------|--------|------------------|-------|------------|----------|
| 8022452000645 | 063110 | Kov. vedro 10 kg | 44x10 | 16,80 €/kg | 168,00 € |
|---------------|--------|------------------|-------|------------|----------|

Antipluviol



Zaključna, impregnacijska, hidrofobna, brezbarvna zaščita na osnovi silikonskih smol v vodni raztopini (za zunanje vertikalne površine).

PORABA: 0,1 - 0,5 kg/m², poraba je odvisna od vrste in vpojnosti podlage.

NANAŠANJE: čopič, valjček, pištola ali airless.

| | | | | | |
|---------------|--------|-------------|-------|-----------|---------|
| 8022452000768 | 077125 | Ročka 25 kg | 24x25 | 2,30 €/kg | 57,50 € |
|---------------|--------|-------------|-------|-----------|---------|

| | | | | | |
|---------------|--------|------------|-------|-----------|---------|
| 8022452000751 | 077105 | Ročka 5 kg | 128x5 | 3,60 €/kg | 18,00 € |
|---------------|--------|------------|-------|-----------|---------|

Antipluviol S



Zaključna, impregnacijska, hidrofobna, brezbarvna zaščita na osnovi siloksanjskih smol v topilu (za zunanje vertikalne površine).

PORABA: 0,1 - 1 kg/m² za nanos, poraba je odvisna od vrste in vpojnosti podlage.

NANAŠANJE: čopič, valjček, pištola ali airless.

| | | | | | |
|---------------|--------|------------------|-------|------------|----------|
| 8022452000775 | 077510 | Kov. vedro 10 kg | 44x10 | 16,10 €/kg | 161,00 € |
|---------------|--------|------------------|-------|------------|----------|

| | | | | | |
|---------------|--------|-----------------|------|------------|---------|
| 8022452006470 | 077505 | Kov. vedro 5 kg | 75x5 | 16,90 €/kg | 84,50 € |
|---------------|--------|-----------------|------|------------|---------|

Antipluviol W



Impregnacijska, hidrofobna, brezbarvna zaščita na osnovi silanov in siloksanov v vodni emulziji (za zunanje vertikalne površine).

PORABA: 0,2 - 1 kg/m² za nanos, poraba je odvisna od vrste in vpojnosti podlage.

NANAŠANJE: čopič, valjček, pištola ali airless.

| | | | | | |
|---------------|--------|-------------|-------|-----------|---------|
| 8022452041860 | 077010 | Ročka 10 kg | 66x10 | 8,10 €/kg | 81,00 € |
|---------------|--------|-------------|-------|-----------|---------|

| Izdelek | Opis | EAN koda | Koda | Pakiranje | Paleta | Cena brez DDV | |
|---------|------|----------|------|-----------|--------|---------------|--------------|
| | | | | | | na enoto mere | na pakiranje |

Aquaflex Roof



Enokomponentna, za uporabo pripravljena mikroarmirana fleksibilna tekoča membrana za tesnjenje zunanjih površin.

Na voljo v beli, sivi, opečno in oksidno rdeči, zeleni, ter v barvi RAL6005.

PORABA: 1,3 kg/m² za vsak mm debeline nanosa.

NANAŠANJE: čopič, valjček ali gladilka.

| | | | | | |
|-----------------------|----------|-------------|-------|-----------|----------|
| BELA 8022452057830 | 3L000020 | Vedro 20 kg | 33x20 | 7,50 €/kg | 150,00 € |
| BELA 8022452057823 | 3L000005 | Vedro 5 kg | 100x5 | 9,60 €/kg | 48,00 € |

Aquaflex Roof HR



Enokomponentna, za uporabo pripravljena mikroarmirana fleksibilna tekoča membrana z visoko refleksijo (indeks odboja sončnih žarkov (SRI) 105) za izboljšanje izolativnosti strešnih površin.

Na voljo v beli barvi.

PORABA: 1,3 kg/m² za vsak mm debeline.

NANAŠANJE: čopič, valjček ali gladilka.

| | | | | | |
|-----------------------|----------|-------------|-------|-----------|----------|
| BELA 8022452063923 | 3L010020 | Vedro 20 kg | 33x20 | 6,10 €/kg | 122,00 € |
|-----------------------|----------|-------------|-------|-----------|----------|

Aquaflex Roof Premium



Obarvani, enokomponentni poliuretanski premaz v vodni disperziji za tesnjenje balkonov in teras. Na podlage iz keramičnih ploščic, kamna, betona, terazza in bitumenske membrane s posipom, se nanaša po nanosu temeljnega premaza Mapecoat I 600 W (razredčen z vodo 1:1). Ne vsebuje topil.

PORABA:

- 0,9 - 1,0 kg/m kot premaz,

- 1,5 - 2,0 kg/m² kot tesnilna membrana.

NANAŠANJE: čopič, valjček ali airless.

| | | | | | |
|----------------|-----|-------------|-------|------------|----------|
| Različne barve | *** | Vedro 20 kg | 33x20 | 15,20 €/kg | 304,00 € |
|----------------|-----|-------------|-------|------------|----------|

Cleaner L



Čistilno sredstvo za odstranjevanje ostankov lepil na izgotovljenih parketih.

PORABA: 5 - 20 g/m².

NANAŠANJE: z bombažno krpo.

| | | | | | |
|---------------|--------|------------------------------------|-----------|-------------|---------|
| 8022452036774 | 108532 | Pločevinka 0,85 kg (Škatla 12 kos) | 36 Škatel | 21,80 €/kos | 21,80 € |
|---------------|--------|------------------------------------|-----------|-------------|---------|

Diluyente PU



Mešanica organskih topil za redčenje proizvodov na osnovi poliuretanskih smol.

PORABA: 1 kg PRIMER-ja PU60 se razredči z 0,25 - 1 litra DILUENTE PU, odvisno od področja uporabe.

| | | | | | |
|---------------|--------|-----------------|------|------------|----------|
| 8022452134937 | 104809 | Kov. vedro 9 kg | 33x9 | 17,60 €/kg | 158,40 € |
|---------------|--------|-----------------|------|------------|----------|

| Izdelek | Opis | EAN koda | Koda | Pakiranje | Paleta | Cena brez DDV | |
|---------|------|----------|------|-----------|--------|---------------|--------------|
| | | | | | | na enoto mere | na pakiranje |

Drain Front

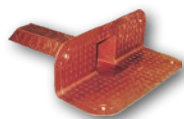

Odtočni element za odvajanje vode iz balkonov in teras, v kombinaciji z Mapei tesnilnimi sistemi.

Na voljo v slonokoščeni (avorio) in bakreni (rame) barvi.

VGRADNJA: z epoksidnim lepilom ADESI-LEX PG4 (poraba lepila ADESILEX PG4: 2 kg/kos).

| | | | | | |
|--|---------|--------------|------|-------------|---------|
| (AVORIO) SLONOKOŠČENA BARVA 8022452055560 | 7968105 | Škatla 5 kos | 12X5 | 13,00 €/kos | 65,00 € |
| (RAME) BAKRENA BARVA 8022452055577 | 7968005 | Škatla 5 kos | 12X5 | 13,00 €/kos | 65,00 € |

Drain Lateral

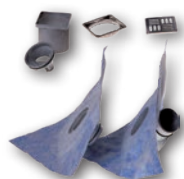

Komplet talnega odtoka, s stranskim izlivom za vgradnjo – v kombinaciji z Mapei tesnilnimi sistemi – na terasah, balkonih, kopalnicah...

| | | | | | |
|---------------|---------|-------------------------|-----------|-------------|---------|
| 8022452057748 | 7967801 | Ø 75 mm Škatla 1 kos | 72 škatel | 85,00 €/kos | 85,00 € |
|---------------|---------|-------------------------|-----------|-------------|---------|

Eco Prim Grip Plus



Za uporabo pripravljen temeljno sprejemni premaz na osnovi akrilnih smol in kremenčevega peska v vodni disperziji z zelo nizko vsebnostjo hlapnih organskih spojin (HOS). Posebej primeren za izboljšanje oprijema na betonu, obstoječih keramičnih ploščicah, kamnu ali teracu, pred lepljenjem zaključne obloge ali za izvedbo izravnav.

PORABA: 200 - 300 g/m², odvisno od poroznosti in vpojnosti podlag.

NANAŠANJE: valjček ali čopič.

| | | | | | |
|---------------|---------|-------------|-------|------------|---------|
| 8022452120909 | 1560110 | Vedro 10 kg | 64x10 | 5,50 €/kg | 55,00 € |
| 8022452120893 | 1560105 | Vedro 5 kg | 80x5 | 5,90 €/kg | 29,50 € |
| 8022452120886 | 1560130 | Vedro 1 kg | 270x1 | 12,50 €/kg | 12,50 € |

Eco Prim PU 1K



Enokomponentni poliuretanski temeljni premaz brez topil, z izredno nizko emisijo hlapnih organskih spojin (HOS), za odprašitev, učvrstitev in zapiranje preostale vlage (<5 CM%) cementnih estrihov.

PORABA: 200 - 400 g/m² za vsak nanos, odvisno od vpojnosti cementnih estrihov.

NANAŠANJE: valjček ali čopič.

| | | | | | |
|---------------|--------|------------------|-------|------------|----------|
| 8022452040498 | 233010 | Kov. ročka 10 kg | 45x10 | 15,70 €/kg | 157,00 € |
|---------------|--------|------------------|-------|------------|----------|

Eco Prim PU 1K Turbo



Hitro sušeči enokomponentni poliuretanski temeljni premaz brez topil z izredno nizko emisijo hlapnih organskih spojin (HOS) za odprašitev, učvrstitev in zapiranje preostale vlage (<5 CM%) cementnih estrihov. Zapira do 6 % vlage.

PORABA: 200 - 400 g/m² za vsak nanos.

NANAŠANJE: valjček ali čopič.

| | | | | | |
|---------------|--------|------------------|-------|------------|----------|
| 8022452046780 | 233210 | Kov. ročka 10 kg | 45x10 | 18,30 €/kg | 183,00 € |
|---------------|--------|------------------|-------|------------|----------|

| Izdelek | Opis | EAN koda | Koda | Pakiranje | Paleta | Cena brez DDV | |
|---------|------|----------|------|-----------|--------|---------------|--------------|
| | | | | | | na enoto mere | na pakiranje |

Eco Prim T Plus



Akrilni temeljni premaz brez topil v vodni disperziji z zelo nizko emisijo hlapnih organskih spojin (VOC) za vpojne in nevpojne podlage tudi z ostanki starih lepil. Primeren za izboljšanje oprijema na podlagah, ki so obdelane z epoksi ali poliuretanskimi temeljnimi premazi.

PORABA: 100 - 150 g/m².

NANAŠANJE: valjček ali čopič.

| | | | | | |
|---------------|---------|-------------|-------|-----------|----------|
| 8022452091018 | 1558220 | Ročka 20 kg | 24x20 | 8,20 €/kg | 164,00 € |
| 8022452070860 | 1558210 | Ročka 10 kg | 60x10 | 8,40 €/kg | 84,00 € |
| 8022452070853 | 1558205 | Ročka 5 kg | 128x5 | 8,90 €/kg | 44,50 € |

Elastocolor



Elastična zaščitno-dekorativna barva na osnovi akrilnih smol v vodni disperziji za barvanje betona in ometov.

PORABA: 0,2 - 0,4 kg/m² za vsak nanos barve.

NANAŠANJE: čopič, valjček, pištola ali airless.

| Barva | | | | | |
|----------------|--|-------------|-------|-----------|----------|
| RAL 7032, 7038 | | Vedro 20 kg | 33x20 | 9,60 €/kg | 192,00 € |

Elastocolor Primer



Temeljno sprijemni, učvrstitveni, penetracijski premaz na osnovi topil za prhke in prašne podlage ter površinsko nego malt za obnovo.

PORABA: 0,1 - 0,15 kg/m².

NANAŠANJE: čopič, valjček, pištola ali airless.

| | | | | | |
|---------------|---------|------------------|-------|------------|----------|
| 8022452002991 | 2559510 | Kov. vedro 10 kg | 44x10 | 16,80 €/kg | 168,00 € |
|---------------|---------|------------------|-------|------------|----------|

Elastorapid



Dvokomponentno, visoko zmogljivo in izredno fleksibilno / prilagodljivo hitro vezoče cementno lepilo, s podaljšanim odprtim časom, brez lezenja na vertikalnih površinah, za polaganje keramičnih ploščic in na vlago delno dimenzijsko stabilnih izdelkov iz kamna (za nanose do 10 mm).

PORABA: 1,65 kg/m² za 1 mm debeline nanosa.

NANAŠANJE: nazobčane lopatice št. 4, 5, 6 ali 10.



| 31,25 KG KIT (A+B): | | | | | |
|---------------------|--------|------------------|---------|-------------|---------|
| 8022452025228 | 140825 | SIVI Vreča 25 kg | 50x25 | } 1,90 €/kg | 59,38 € |
| 8022452025242 | 140906 | Ročka 6,25 kg | 96x6,25 | | |
| 31,25 KG KIT (A+B): | | | | | |
| 8022452025211 | 140725 | BELI Vreča 25 kg | 50x25 | } 2,30 €/kg | 71,88 € |
| 8022452025242 | 140906 | Ročka 6,25 kg | 96x6,25 | | |

| Izdelek | Opis | EAN koda | Koda | Pakiranje | Paleta | Cena brez DDV | | |
|---|-------------------------|----------|------------------|-----------|--------|---------------|--------------|--|
| | | | | | | na enoto mere | na pakiranje | |
|  <p>Epojet</p> <p>Dvokomponentna, redko tekoča epoksidna smola za injektiranje.</p> <p>PORABA: 1,1 kg/l volumna.</p> <p>NANAŠANJE: vlivanje v razpoko ali injektiranje z injekcijskim strojem.</p> | 20 KG KIT (A+B) | | | | | | | |
| | *** | 156120 | Vedro 16 kg | 22x16 | } | 26,00 €/kg | 520,00 € | |
| | 8022452136368 | 157120 | Plastenka 4 kg | 60x4 | | | | |
| | 4 KG KIT (A+B) | | | | | | | |
| | 8022452024030 | 156104 | Vedro 3,2 kg | 120x3,2 | } | 29,50 €/kg | 118,00 € | |
| | 8022452024047 | 157104 | Plastenka 0,8 kg | 432x0,8 | | | | |
| | 2,5 KG KIT (A+B) | | | | | | | |
| | 8022452000997 | 156103 | Vedro 2 kg | | } | 32,00 €/kg | 80,00 € | |
| | 8022452001017 | 157103 | Plastenka 0,5 kg | | | | | |

Eporip



Dvokomponentno epoksidno lepilo za konstrukcijska zlepljenja in monolitno zalivanje razpok v tlakih.

PORABA:

- za lepljenje: 0,5 - 2 kg/m² (odvisno od hrapavosti podlage),
- za zalivanje razpok in reg: 1,35 kg/liter volumna.

NANAŠANJE: čopič, lopatica ali z zalivanjem.

| | | | | | | | |
|-------------------------|--------|--------------|---------|---|------------|----------|--|
| 10 KG KIT (A+B): | | | | | | | |
| 8022452001048 | 152110 | Vedro 7,5 kg | 60x7,5 | } | 17,20 €/kg | 172,00 € | |
| 8022452001062 | 153110 | Vedro 2,5 kg | 125x2,5 | | | | |
| 2 KG KIT (A+B): | | | | | | | |
| 8022452001031 | 152102 | Vedro 1,5 kg | 198x1,5 | } | 20,00 €/kg | 40,00 € | |
| 8022452001055 | 153102 | Vedro 0,5 kg | 540x0,5 | | | | |

Fiberplan



Mikroarmirana, hitro vezoča, samorazlivna izravnalna masa za notranje talne površine (za nanose od 3 do 10 mm) Posebej primerna za izravnavanje lesenih podlag.

PORABA: 1,6 kg/m² za vsak milimeter debeline nanosa.

NANAŠANJE: kovinska gladilka ali strojni nanos.

| | | | | | |
|---------------|--------|-------------|-------|-----------|---------|
| 8022452001079 | 047125 | Vreča 25 kg | 50x25 | 1,70 €/kg | 42,50 € |
|---------------|--------|-------------|-------|-----------|---------|

Fugolastic



Tekoči polimerni dodatek za fugirne mase KERACOLOR FF in GG.

PORABA: odvisna od velikosti fug in ploščic.

NANAŠANJE: gumirana gladilka ali lopatica.

| | | | | | |
|---------------|--------|-------------|-------|-----------|---------|
| 8022452001109 | 088110 | Ročka 10 kg | 66x10 | 4,10 €/kg | 41,00 € |
| 8022452001093 | 088105 | Ročka 5 kg | 128x5 | 4,50 €/kg | 22,50 € |

| Izdelek | Opis | EAN koda | Koda | Pakiranje | Paleta | Cena brez DDV | |
|---------|------|----------|------|-----------|--------|---------------|--------------|
| | | | | | | na enoto mere | na pakiranje |

Granirapid



Dvokomponentno, visoko zmogljivo in fleksibilno / prilagodljivo hitro vezoče cementno lepilo za polaganje keramičnih ploščic in na vlago delno dimenzijsko stabilnih izdelkov iz kamna (za nanose do 10 mm).

PORABA: 1,6 kg/m² za 1 mm debeline nanosa.

NANAŠANJE: nazobčane lopatice št. 4, 5, 6 ali 10 (odvisno od namena uporabe).

30,5 KG KIT (A+B):

| | | | | | |
|---------------|--------|---------------------|--------|-------------|---------|
| 8022452001154 | 140125 | SIVI Vreča 25 kg | 50x25 | } 1,60 €/kg | 48,80 € |
| 8022452001161 | 140506 | Ročka 5,5 kg | 96x5,5 | | |

Idrostop B25



Hidrofilni nabrekajoč trak na osnovi natrijevega bentonita za vodonepropustnost delovnih stikov. Dimenzija traku 25 x 20 mm.

| | | | | | |
|---------------|---------|--------------|-----------|-----------|----------|
| 8022452048548 | 1767031 | Škatla 6x5 m | 24 Škatel | 15,30 €/m | 459,00 € |
|---------------|---------|--------------|-----------|-----------|----------|

Idrostop Soft



Mehak / fleksibilni hidrofilni nabrekajoč trak na osnovi natrijevega bentonita za vodonepropustnost delovnih stikov. Dimenzija traku: 25 x 20 mm.

NANAŠANJE: Na površino se ga prilepi z MAPEFLEX-om MS45 ali ULTRABOND-om MS RAPID.

| | | | | | |
|---------------|---------|--------------|-----------|-----------|----------|
| 8022452061745 | 1768830 | Škatla 6x5 m | 24 Škatel | 10,00 €/m | 300,00 € |
|---------------|---------|--------------|-----------|-----------|----------|

Isolastic



Polimerni dodatek za izboljšanje sprijetnih trdnosti, prilagodljivosti, fleksibilnosti cementnih lepil KERABOND T, ADESILEX P10.

PORABA: 0,2 - 0,4 kg/m² za 1 mm debeline nanosa lepila.

| | | | | | |
|---------------|--------|-------------|-------|-----------|---------|
| 8022452001307 | 097110 | Ročka 10 kg | 66x10 | 6,00 €/kg | 60,00 € |
|---------------|--------|-------------|-------|-----------|---------|

Kerabond T





Osnovno cementno lepilo za polaganje stenskih vpojnih keramičnih ploščic brez lezenja na vertikalnih površinah (za nanose do 5 mm).

PORABA: 1,3 kg/m² za 1 mm debeline nanosa.

NANAŠANJE: nazobčane lopatice št. 4, 5 ali 6 (odvisno od namena uporabe).

| | | | | | |
|---------------|--------|---------------------|-------|-----------|---------|
| 8022452044335 | 002225 | SIVI Vreča 25 kg | 40x25 | 0,57 €/kg | 14,25 € |
|---------------|--------|---------------------|-------|-----------|---------|

| Izdelek | Opis | EAN koda | Koda | Pakiranje | Paleta | Cena brez DDV | |
|--|------|-------------------------------|---------------------------------|---------------|-----------|---------------|--------------|
| | | | | | | na enoto mere | na pakiranje |
|  Keracolor FF Visoko zmogljiva, fina cementna fugirna masa z modificiranimi polimeri za fuge širine do 6 mm, v 8 barvah (glej barvno karto na strani 68) z dodatki za vodoodbojnost (DropEffect®). PORABA: odvisna od velikosti fug in ploščic. NANAŠANJE: gumirana gladilka ali lopatica. | | 100 | KODE v prilogi na strani št. 62 | Škatla 4x5 kg | 36 Škatel | 2,20 €/kg | 11,00 € |
| | | 113 | | Škatla 4x5 kg | 36 Škatel | 2,00 €/kg | 10,00 € |
| | | 110, 111, 112, 114, 130, 132, | | Škatla 4x5 kg | 36 Škatel | 2,45 €/kg | 12,25 € |
| | | | | | | | |

| | | | | | | | |
|---|--|---------------|-----------|---------------------|-------|-----------|---------|
|  Keracolor PPN Pucolanska, hitro vezoča fugirna masa z izredno nizko vodovpojnostjo in visokimi mehanskimi trdnostmi za širino fug od 5 do 30 mm, ki so podvržene težkim obremenitvam in intenzivnemu prometu. Odporna na soli za odmrzovanje in na cikle zmrzovanja-tajanja. PORABA: odvisna od velikosti fug in dimenzije tlakovcev. NANAŠANJE: gumirana gladilka ali brisalka z gumiranim nastavkom. | | 8022452074707 | 4PD029225 | SIVI Vreča 25 kg | 50x25 | 1,10 €/kg | 27,50 € |
|---|--|---------------|-----------|---------------------|-------|-----------|---------|

| | | | | | | | |
|--|--|---------------|---------|-----------------------|-----------|-----------|---------|
|  Keraflex Visoko zmogljivo cementno lepilo s podaljšanim odprtim časom za vse vrste keramičnih ploščic, brez lezenja na vertikalnih površinah (za nanose do 5 mm). Posebej primerno za lepljenje na tesnilne sisteme Mapei. PORABA: 1,3 kg/m ² za 1 mm debeline nanosa. NANAŠANJE: nazobčane lopatice št. 4, 5 ali 6 (odvisno od namena uporabe). | | 8022452013348 | 119125 | SIVI Vreča 25 kg | 50x25 | 0,82 €/kg | 20,50 € |
| | | 8022452095825 | 119145A | SIVI Škatla 4x5 kg | 36 Škatel | 1,40 €/kg | 7,00 € |
| | | 8022452013331 | 119525 | BELI Vreča 25 kg | 50x25 | 0,88 €/kg | 22,00 € |
| | | | | | | | |

| | | | | | | | |
|---|--|---------------|---------|---------------------|-------|-----------|---------|
|  Keraflex Easy S1 Visoko zmogljivo prilagodljivo cementno lepilo, enostavno za nanašanje s podaljšanim odprtim časom in z izboljšanim uleganjem hrbtišča v lepilno posteljico ter z izredno nizko vsebnostjo hlapnih organskih spojin (HOS). Posebej primerno za lepljenje ploščic iz porcelaniziranega gresa na velikih talnih površinah (za nanose do 10 mm). PORABA: 1,3 kg/m ² za 1 mm debeline nanosa. NANAŠANJE: nazobčane lopatice št. 4, 5, 6 ali 10 | | 8022452099823 | 1203825 | SIVI Vreča 25 kg | 50X25 | 0,88 €/kg | 22,00 € |
|---|--|---------------|---------|---------------------|-------|-----------|---------|

Hitra izvedba kopalnice



- | | | |
|---|---|--|
| 1 AB plošča | 6 Hitro sušeka tesnilna membrana <i>Mapelastc AquaDefense</i> (2 sloja) | 10 Tesnjenje stikov in dilatacij <i>Mapesil AC</i> |
| 2 Zvočna izolacija XPS plošče | 7 Hitro vezoče lepilo <i>Keraquick Maxi S1</i> | 11 Samolepilni tesnilni trak <i>Mapeband BST</i> |
| 3 PE folija | 8 Keramične ploščice | 12 Mavčno kartonske plošče |
| 4 Zvočna zaščita <i>Mapesilent Band R</i> | 9 Epoksidna fugirna masa <i>Kerapoxy Easy Design</i> | 13 Cementna fugirna masa <i>Ultracolor Plus</i> |
| 5 Hitro sušeci cementni estrih <i>Topcem Pronto</i> | | |



| Izdelek | Opis | EAN koda | Koda | Pakiranje | Paleta | Cena brez DDV | |
|---------|------|----------|------|-----------|--------|---------------|--------------|
| | | | | | | na enoto mere | na pakiranje |

Keraflex Extra S1



Edinstveno visoko zmogljivo, prilagodljivo cementno lepilo z variabilno reologijo, brez lezenja na vertikalnih površinah ali odlično sposobnostjo omočitve hrbtišča in s podaljšanim odprtim časom. Za nanose do 5 mm.

PORABA: 1,2 kg/m² za vsak mm debeline nanosa.

NANAŠANJE: nazobčane lopatice št. 4, 5, 6 ali 10.



| | | | | | |
|---------------|---------|---------------------|-------|-----------|---------|
| 8022452129124 | 1194325 | SIVI Vreča 25 kg | 50x25 | 0,94 €/kg | 23,50 € |
| 8022452129155 | 1194423 | BELI Vreča 23 kg | 50x23 | 1,00 €/kg | 23,00 € |

Keraflex Maxi S1



Visoko zmogljivo, fleksibilno / prilagodljivo cementno lepilo s podaljšanim odprtim časom in brez lezenja obloge na vertikalnih površinah, s protiprašno tehnologijo Low Dust. Posebej primerno za lepljenje keramičnih ploščic velikega formata in na vlago dimenzijsko stabilnih izdelkov iz kamna. Za nanose od 3 do 15 mm.

PORABA: 1,2 kg/m² za 1 mm debeline nanosa.

NANAŠANJE: nazobčane lopatice št. 4, 5, 6 ali 10 ali polkrožno nazobčane lopatice.



| | | | | | |
|---------------|---------|---------------------|-------|-----------|---------|
| 8022452046315 | 1202123 | BELI Vreča 23 kg | 50x23 | 1,22 €/kg | 28,06 € |
|---------------|---------|---------------------|-------|-----------|---------|

Keraflex Maxi S1 Zero



Visoko zmogljivo, prilagodljivo cementno lepilo s podaljšanim odprtim časom brez lezenja na vertikalnih površinah in z Low Dust tehnologijo. Za nanose od 3 do 15 mm. Za lepljenje na podlage izpostavljenim visokim mehanskim obremenitvam, neposrednim sončnim žarkom,... Posebej primerno za polaganje porcelaniziranega gresa in porfida na zunanjih površinah.

PORABA: 1,2 kg/m² za 1 mm debeline nanosa.

NANAŠANJE: nazobčane lopatice št. 4, 5, 6 ali 10.



| | | | | | |
|---------------|---------|---------------------|-------|-----------|---------|
| 8022452081514 | 1202425 | SIVI Vreča 25 kg | 50x25 | 1,08 €/kg | 27,00 € |
|---------------|---------|---------------------|-------|-----------|---------|

Kerapoxy CQ



Dvokomponentna, visoko zmogljiva, kislino odporna epoksidna fugirna masa za fuge širine več kot 2 mm. Zelo enostavna za nanašanje in čiščenje. Sedaj na voljo v 6 barvah (glej barvno karto na strani 68). Skladnost s sistemom HACCP.

PORABA: odvisna od velikosti fug in ploščic.

NANAŠANJE: gumirana gladilka ali lopatica.

ČIŠČENJE: goba ali Scotch-Brite namenski filc.

| | | | | | |
|-----------------------|------------------------------------|------------|-------|------------|---------|
| 111, 114, 120, 132 | KODE v prilogi na strani št. 62 | Vedro 3 kg | 120x3 | 15,90 €/kg | 47,70 € |
| 113 | | Vedro 3 kg | 120x3 | 14,00 €/kg | 42,00 € |
| 130 | | Vedro 3 kg | 120x3 | 17,00 €/kg | 51,00 € |

| Izdelek | Opis | EAN koda | Koda | Pakiranje | Paleta | Cena brez DDV | |
|---------|------|----------|------|-----------|--------|---------------|--------------|
| | | | | | | na enoto mere | na pakiranje |

Kerapoxy Easy Design



NOVO
41 barv

Dvokomponentna, dekorativna, bakteriostatična in kislinoodporna epoksidna fugirna masa za fugiranje in lepljenje steklenega mozaika, keramičnih ploščic in izdelkov iz kamna, na voljo v 41 barvah (glej barvno karto na strani 68. Za poseben estetski učinek ji lahko dodamo MAPEGLITTER bleščice. Skladnost s sistemom HACCP.

PORABA: odvisna od velikosti fug in ploščic.

NANAŠANJE: gumirana gladilka ali lopatica.

ČIŠČENJE: Mapei celulozna goba ali Scotch-Brite namenski filc.

**Lažja vgradnja
in čiščenje**

100, 103, 110,
111, 112, 113,
114, 119, 120,
123, 125, 127,
130, 131, 132,
133, 134, 135,
136, 137, 138,
141, 142, 143,
144, 145, 149,
150, 152, 163,
167, 168, 169,
172, 174, 176,
177, 187, 188,
189, 700

KODE v prilogi na strani št. 62

Vedro 3 kg

120x3

18,10 €/kg

54,30 €

Keraquick Maxi S1



Hitro vezoče, visoko zmogljivo, prilagodljivo / fleksibilno cementno lepilo, brez lezenja na vertikalnih površinah. Posebej primerno za polaganje naravnega in umetnega kamna, vključno s polaganjem tankih, velikoformatnih ploščic (za nanose do 15 mm). Posebej primerno za hitra popravila, obnove in za lepljenje pri nižjih temperaturah.

PORABA: 1,2 kg/m² za 1 mm debeline nanosa.

NANAŠANJE: zobate lopatice št. 4, 5 ali 6 (odvisno od namena uporabe).

8022452116032

0125625

SIVI
Vreča 25 kg

50x25

1,55 €/kg

38,75 €

Lampocem



Hitro vezoče in trdeče hidravlično vezivo s kontroliranim krčenjem za takojšnje pričvrstitve (okviri vrat, vodovodne in elektro instalacije, itd.).

PORABA: 1,8 kg/l odprtine, ki jo je potrebno zapolniti.

NANAŠANJE: zidarska žlica ali lopatica.

8022452001697

160025

Vreča 25 kg

50x25

0,70 €/kg

17,50 €

8022452095689

160045A

Škatla 4x5 kg

36 Škatel

1,50 €/kg

7,50 €

Lamposilex



Izredno hitro vezoče in trdeče hidravlično vezivo za takojšnje ustavitve vdorov vode.

PORABA: 1,8 kg/liter volumna.

8022452132810

166145A

Vedro 5 kg

72x5

4,20 €/kg

21,00 €

| Izdelek | Opis | EAN koda | Koda | Pakiranje | Paleta | Cena brez DDV | |
|---------|------|----------|------|-----------|--------|---------------|--------------|
| | | | | | | na enoto mere | na pakiranje |

Latex Plus



Polimerni dodatek za izboljšanje sprejemnih trdnosti, prilagodljivosti, fleksibilnosti hitro vezočega cementnega lepila KERAQUICK MAXI S1 in hitro vezoče cementne izravnalne malte NIVORAPID ali PLANIPATCH.

KERAQUICK MAXI S1 + LATEX PLUS: tvori izboljšano, visoko prilagodljivo, fleksibilno, hitro vezoče lepilo (C2FS2).

NIVORAPID/PLANIPATCH + LATEX PLUS: tvori cementno malto z izboljšano deformabilnostjo in oprijemom na bolj zahtevne podlage.

PORABA: 0,25 - 0,27 kg/m² za 1 mm debeline nanosa lepila / izravnalne malte.

| | | | | | |
|---------------|--------|-------------|-------|-----------|---------|
| 8022452007309 | 215110 | Ročka 10 kg | 66x10 | 5,50 €/kg | 55,00 € |
|---------------|--------|-------------|-------|-----------|---------|

Malech



Univerzalni, temeljni premaz na osnovi mikromolekularnih smol v vodni disperziji. Uporablja se ga na stenskih vpojnih površinah pred nanesenjem barvnih sistemskih premazov linije Elastocolor, Quarzolite ali Colorite.

PORABA: 0,10 - 0,15 kg/m².

NANAŠANJE: čopič, vajček, pištola ali airless.

| | | | | | |
|---------------|--------|-------------|-------|-----------|---------|
| 8022452014840 | 256110 | Ročka 10 kg | 66x10 | 6,50 €/kg | 65,00 € |
|---------------|--------|-------------|-------|-----------|---------|

| | | | | | |
|---------------|--------|------------|-------|-----------|---------|
| 8022452040504 | 256102 | Ročka 2 kg | 250X2 | 8,80 €/kg | 17,60 € |
|---------------|--------|------------|-------|-----------|---------|

Mape-Antique LC



Na soli odporno hidravlično vezivo na osnovi apna in eko-pucolanov, ki se meša z agregati različnih zrnivosti, za pripravo malt za zidanje in izsuševalnih ometov.

PORABA: približna poraba (za vsak cm debeline nanosa):

- 5,0 kg/m² (s finim peskom 0,5 - 2,5 mm),
- 4,5 kg/m² (z grobim peskom 0,5 - 5 mm),
- 4,0 kg/m² (z peskom 0 - 8 mm).

NANAŠANJE: zidarska žlica.

| | | | | | |
|---------------|--------|-------------|-------|-----------|---------|
| 8022452001826 | 186120 | Vreča 20 kg | 50x20 | 1,25 €/kg | 25,00 € |
|---------------|--------|-------------|-------|-----------|---------|

Mape-Antique Rinzafo



Pripravljena suha mešanica svetle malte brez vsebnosti cementa za izvedbo temeljno sprejemnega sloja pred nanašanjem izsuševalnih malt za obnovo vlažnih zidov iz opeke, kamna in lehnjaka iz linije Mape-Antique.

PORABA: 7,5 kg/m² za 5 mm debeline nanosa.

NANAŠANJE: lopatica.

| | | | | | |
|---------------|--------|-------------|-------|-----------|---------|
| 8022452008108 | 189120 | Vreča 20 kg | 50x20 | 1,15 €/kg | 23,00 € |
|---------------|--------|-------------|-------|-----------|---------|

NOVE FUGIRNE
MASE MAPEI.
VEDNO PRAVA
IZBIRA.

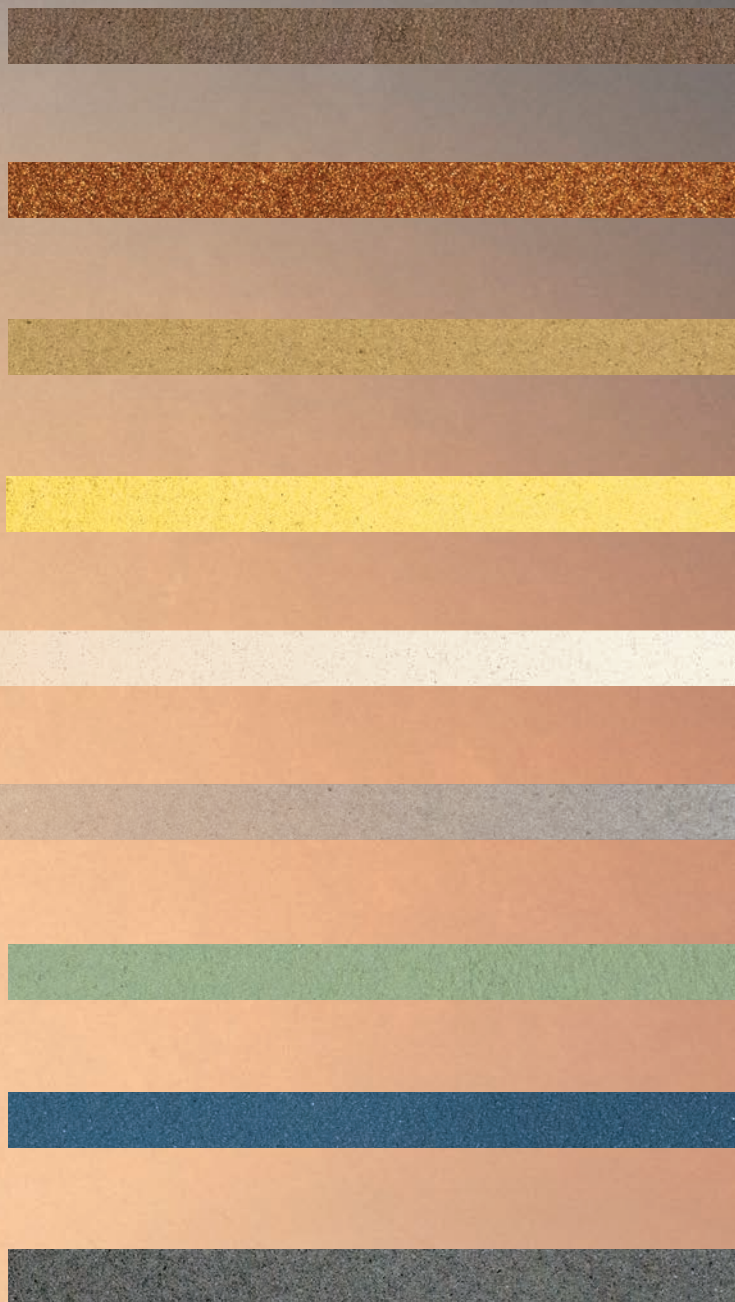

NOVO

Kerapoxy Easy Design

Dvokomponenta epoksidna fugirna masa za notranje prostore. Za lepe, vsestranske in obstojne fuge. Usklajene so z barvami tesnilne mase **Mapesil AC**.

- Za keramične ploščice vseh dimenzij
- Nevpojne površine za lažje čiščenje
- Odporna na umazanijo in plesen.
- Izpolnjuje zahteve HACCP sistema
- Za fuge širine do 15 mm
- V 41 barvah.



Lažja vgradnja
in čiščenje

MAPEI IN VSE JE OK.

| Izdelek | Opis | EAN koda | Koda | Pakiranje | Paleta | Cena brez DDV | |
|---------|------|----------|------|-----------|--------|---------------|--------------|
| | | | | | | na enoto mere | na pakiranje |

Mape-Asphalt Repair 0/8



Za uporabo pripravljena, reakcijska asfaltna mešanica za hladno vgradnjo za trajna lokalna popravila poškodb v asfaltu.

PORABA: prib. 23 kg/m² za vsak cm debeline.

NANAŠANJE: lopata, lopatica ali kovinska gladilka.

| | | | | | |
|---------------|---------|-----------------|-------|-----------|---------|
| 8022452065200 | 7385025 | Alu vreča 25 kg | 24x25 | 3,05 €/kg | 76,25 € |
|---------------|---------|-----------------|-------|-----------|---------|

Mapeband BST



Samolepilni tesnilni trak na osnovi butilne gume na nosilcu iz sintetičnega filca širine 8 cm za tesnjenje delovnih stikov in dilatacij.

| | | | | | |
|---------------|---------|--------------------------|-----|----------|----------|
| 8020456300006 | 7976133 | 15 m x 8 cm 8 kolutov | *** | 3,00 €/m | 360,00 € |
|---------------|---------|--------------------------|-----|----------|----------|

Mapeband Easy



Gumijasti trak, vogalni elementi in manšete, na obeh straneh obdani z netkano tkanino za elastično tesnjenje stikov v tesnilnih sistemih.

| | | | | | |
|---------------|---------|---|--------|------------|---------|
| 8022452113413 | 7972030 | 30 m x 13 cm tesnilni trak rola | 168x30 | 2,30 €/m | 69,00 € |
| 8022452113406 | 7972010 | 10 m x 13 cm tesnilni trak rola | 420x10 | 2,60 €/m | 26,00 € |
| 8022452130427 | 7973110 | 200 x 200 mm tesnilna manšeta škatla 10 kos | 4480x1 | 3,15 €/kos | 31,50 € |
| 8022452130434 | 7973210 | 400 x 400 mm tesnilna manšeta škatla 10 kos | 1280X1 | 8,40 €/kos | 84,00 € |
| 8022452130410 | 7974110 | Notranji kot 90° škatla 10 kos | 3360x1 | 4,90 €/kos | 49,00 € |
| 8022452130403 | 7974010 | Zunanji kot 270° škatla 10 kos | 3360x1 | 4,90 €/kos | 49,00 € |

Mapeband Flex Roll



TPE trak debeline 1 ali 2 mm in različnih širin, za elastično premoščanje in vodo-nepropustnost dilatacijskih reg, delovnih stikov in delujočih razpok.

NANAŠANJE: Lepljenje z Adesilex PG1, Adesilex PG2 ali Adesilex PG4

| | | | | | |
|---------------|---------|-----------------|-------|-----------|----------|
| 8022452083648 | 7970620 | 200/1 mm x 20 m | 45x20 | 11,00 €/m | 220,00 € |
| 8022452065347 | 7970220 | 200/2 mm x 20 m | 60x20 | 24,00 €/m | 480,00 € |
| 8022452063398 | 7969820 | 300/2 mm x 20 m | 45x20 | 28,00 €/m | 560,00 € |

Mapeband TPE



TPE trak za elastično premoščanje in vodonepropustnost dilatacijskih reg, delovnih stikov in delujočih razpok.

NANAŠANJE: Lepljenje z ADESILEX-om PG4.

| | | | | | |
|---------------|--------|--------------------------------------|-------|-----------|----------|
| 8022452037153 | 795130 | 30 m x 17 cm tesnilni trak rola | 60x30 | 12,00 €/m | 360,00 € |
| 8022452037160 | 795230 | 30 m x 32,5 cm tesnilni trak rola | 27x30 | 21,00 €/m | 630,00 € |

| Izdelek | Opis | EAN koda | Koda | Pakiranje | Paleta | Cena brez DDV | |
|----------------|------|---------------|--------|-------------|--------|---------------|--------------|
| | | | | | | na enoto mere | na pakiranje |
| Mapecem | | 8022452001864 | 118120 | Vreča 20 kg | 50x20 | 2,00 €/kg | 40,00 € |



Hitro vezoče in sušeče specialno hidravlično vezivo za izvedbo estrihov s kontroliranim krčenjem. Preostanek vlage po 24 urah pod 2 CM%.

PORABA: 3,5 - 4,5 kg/m² za vsak cm debeline nanosa.

NANAŠANJE: kompakiranje in obdelava.

Mapecoat DW 25



Dvokomponentna epoksidna barva za zaključno obdelavo betonskih površin, ki so v stiku s pitno vodo ali z živili. Slovenski certifikat za pitno vodo!

PORABA: 0,4 - 0,6 kg/m² za vsak nanos, potrebna sta min 2 nanosa.

NANAŠANJE: z valjčkom ali brizganjem.

| | | 5 KG KIT (A+B) | | | | 20,50 €/kg | 102,50 € |
|---------------|--------|--------------------|-------|---|--|------------|----------|
| 8022452045622 | 164505 | BELI Ročka 4 kg | 60x4 | } | | | |
| 8022452045639 | 165005 | Plastenka 1 kg | 324x1 | | | | |

Mapecoat I 24



Kislinooodporna dvokomponentna epoksidna barva za zaščito betonskih površin. Barve: nepigmentirana (pigmentira se z uporabo MAPECOLOR PASTE), siva (RAL 7001).

PORABA: 0,4 - 0,6 kg/m² za vsak nanos.

NANAŠANJE: čopič, valjček, pištola, airless.

| | | 5 KG KIT (A+B) | | | | 24,00 €/kg | 120,00 € |
|---------------|----------|------------------------|-------|---|--|------------|----------|
| *** | 5C211905 | RAL 7001 Ročka 4 kg | 100x4 | } | | | |
| 8022452001871 | 5C99905 | Plastenka 1 kg | 324x1 | | | | |

Mapecoat I 600 W



Dvokomponentni, transparentni, epoksidni temeljni premaz v vodni disperziji.

PORABA: 0,15 - 0,25 kg/m², odvisno od vpojnosti podlage.

NANAŠANJE: čopič, valjček ali airless.

| | | 5,9 KG KIT (A+B) | | | | 30,00 €/kg | 177,00 € |
|---------------|--------|-------------------|---------|---|--|------------|----------|
| 8022452031854 | 166410 | Ročka 2,3 kg | 120x2,3 | } | | | |
| 8022452031861 | 166510 | Ročka 3,6 kg | 48x3,6 | | | | |
| | | 11,8 KG KIT (A+B) | | | | 28,00 €/kg | 330,40 € |
| 8022452136412 | 166412 | Ročka 4,6 kg | 90x4,6 | } | | | |
| 8022452136429 | 166512 | Ročka 7,2 kg | 33x7,2 | | | | |

Mapecolor Paste



Linija pripravljenih barvnih past, ki se dodajajo v MAPECOAT I 24, MAPEFLOOR I 300 SL, MAPEFLOOR I 350 SL, MAPEFLOOR I 360 AS, MAPEFLOOR I 390 EDF, MAPEFLOOR I 500 W, MAPEFLOOR DECOR 700, MAPEFLOOR PU 400, MAPEFLOOR PU 410 in PRIMER SN.

PORABA: 0,7 kg za 8 kg pakiranje (A+B) MAPEFLOOR izdelkov.

| Barva | | | | | |
|----------------------------|--------------|---------|-------------|---------|--|
| RAL 1001, 1013, 7001, 7035 | Vedro 0,7 kg | 432x0,7 | 30,00 €/kos | 30,00 € | |
| RAL 7032 | Vedro 0,7 kg | 432x0,7 | 35,00 €/kos | 35,00 € | |
| RAL 1003 | Vedro 0,7 kg | 432x0,7 | 48,00 €/kos | 48,00 € | |

| Izdelek | Opis | EAN koda | Koda | Pakiranje | Paleta | Cena brez DDV | |
|------------------------------|------|---------------|---------|-------------|--------|---------------|--------------|
| | | | | | | na enoto mere | na pakiranje |
| Mapecrete LI Hardener | | 8022452065316 | 1796625 | Ročka 25 kg | 24x25 | 11,00 €/kg | 275,00 € |



Tekoči površinski utrjevalec cementnih površin na osnovi litijevega silikata - izboljša površinske trdnosti in zmanjša prašenje ter vpijanje vode.

PORABA: 0,2 - 0,4 kg/m², odvisno od vpojnosti betona.

NANAŠANJE: gumijasti brisalec, air-less brizganje, valjček ali čopič.

Mapecrete Stain Protection



Tekoča površinska zaščita cementnih površin in naravnega kamna pred madeži, vodo in oljem, na osnovi modificiranih organskih polimerov v vodni disperziji.

PORABA: 0,1 - 0,3 kg/m², odvisno od vpojnosti betona.

NANAŠANJE: air-less brizganje, valjček ali čopič.

| | | | | | |
|---------------|---------|-------------|-------|------------|----------|
| 8022452099151 | 1796725 | Ročka 25 kg | 24x25 | 13,50 €/kg | 337,50 € |
| 8022452127540 | 1796710 | Ročka 10 kg | 66x10 | 13,80 €/kg | 138,00 € |

Mapefast CF/L



Brezkloridni dodatek proti zmrzovanju za normalo vezoče cementne malte in betone, do -10 °C. Primeren tudi za prednapete betone.

PORABA: 1 - 2 kg na vsakih 100 kg cementa.

| | | | | | |
|---------------|---------|-------------------------|-------|-----------|---------|
| 8022452000744 | 0765130 | Tekočina Ročka 30 kg | 24x30 | 2,25 €/kg | 67,50 € |
|---------------|---------|-------------------------|-------|-----------|---------|

Mapefer



Dvokomponenta zaščita armature na osnovi cementnega veziva in raztopine sintetičnih smol s korozijskimi inhibitorji.

PORABA: 120 g/m armature premera 8 mm, pri debelini nanosa 2 mm.

NANAŠANJE: čopič.

| | | | | | |
|---------------|--------|------------|-------|-----------|---------|
| 8022452001925 | 139102 | Vedro 2 kg | 150x2 | 6,10 €/kg | 12,20 € |
|---------------|--------|------------|-------|-----------|---------|

Mapefer 1K



Enokomponenta zaščita armature na osnovi cementnega veziva s korozijskimi inhibitorji.

PORABA: 100 g/m armature premera 8 mm, pri debelini nanosa 2 mm.

NANAŠANJE: čopič.

| | | | | | |
|---------------|---------|------------------------------|-----------|-----------|---------|
| 8022452094316 | 276645A | Vreča 5 kg (Škatla 4 kos) | 36 Škatel | 3,50 €/kg | 17,50 € |
|---------------|---------|------------------------------|-----------|-----------|---------|

| Izdelek | Opis | EAN koda | Koda | Pakiranje | Paleta | Cena brez DDV | |
|------------------------|---|---------------|---------|-----------|---------|---------------|--------------|
| | | | | | | na enoto mere | na pakiranje |
| Mapefibre NS 12 | Polipropilenska mikrovlakna, ki se dodajo betonu. Izboljšajo trdnost in kompaktnost betona, da pri sušenju ne pride do razpok. Dolžina vlaken: 12 mm. | 8022452049361 | 8202541 | 0,6 kg | 900x0,6 | 6,90 €/kos | 6,90 € |



PORABA: 600 g/m³ betona

NANAŠANJE:

Mapefibre ST 30

Strukturna polimerna vlakna za beton in cementne estrihe. Lahko se uporabljajo za popolno ali delno nadomestitev običajne armature. Dolžina vlaken: 30 mm.

PORABA: 1 - 7 kg/m³ na kubični meter mešanice.

NANAŠANJE:

| | | | | | |
|---------------|---------|------|-------|------------|---------|
| 8022452087608 | 6508206 | 6 kg | 100x6 | 15,00 €/kg | 90,00 € |
| 8022452087615 | 6508235 | 1 kg | | 16,00 €/kg | 16,00 € |

Mapefill



Tekoča, ekspanzijska malta za podli-vanje in sidranje.

PORABA: 1,95 kg/l odprtine, ki jo je potrebno zapolniti.

| | | | | | |
|---------------|----------|-------------|-------|-----------|---------|
| 8022452142192 | 150125PP | Vreča 25 kg | 50x25 | 0,75 €/kg | 18,75 € |
|---------------|----------|-------------|-------|-----------|---------|

Mapefinish



Dvokomponentna polimerno-cementna malta za finalno obdelavo betonskih površin in cementnih ometov.

PORABA: 2 kg/m² za vsak mm debeline nanosa.

NANAŠANJE: kovinska gladilka in/ali spužvasta gladilka.

| 30 KG KIT (A+B) | | | | | |
|-----------------|--------|-------------|-------|-------------|---------|
| 8022452001956 | 136124 | Vreča 24 kg | 50x24 | } 1,50 €/kg | 45,00 € |
| 8022452001949 | 135106 | Ročka 6 kg | 96x6 | | |

Mapefix EP 385

do
12 700 kg



Dvokomponentna masa na osnovi epoksnih smol za izvedbo kemičnega sidranja pri temperaturi nad +5 °C.

Za obremenitve do 12 700 kg v betonu.

PORABA: odvisna od premera in dolžine izvrtine in sidra.

NANAŠANJE: namenska pištola za 385 ml kartuše.

| | | | | | |
|---------------|-----------|--------------------------------|-------|-------------|---------|
| 8022452058653 | 1961042IT | Kartuša 385 ml (Škatla 12 kos) | 56x12 | 28,70 €/kos | 28,70 € |
|---------------|-----------|--------------------------------|-------|-------------|---------|

| Izdelek | Opis | EAN koda | Koda | Pakiranje | Paleta | Cena brez DDV | |
|---------|------|----------|------|-----------|--------|---------------|--------------|
| | | | | | | na enoto mere | na pakiranje |

Mapefix PE SF

do
5220 kg



Dvokomponentna masa na osnovi poliesterskih smol brez stirena za izvedbo kemičnega sidranja pri temperaturi nad -5 °C.

Za obremenitve do 5220 kg v betonu.

PORABA: odvisna od premera in dolžine izvrtine in sidra.

NANAŠANJE: namenska pištola za 310 in 380 ml kartuše.

| | | | | | |
|---------------|---------|--------------------------------|-----------|-------------|---------|
| 8022452058578 | 1960542 | Kartuša 300 ml (Škatla 12 kos) | 63 Škatel | 12,10 €/kos | 12,10 € |
|---------------|---------|--------------------------------|-----------|-------------|---------|

Mapefix VE SF

do
9300 kg



Dvokomponentna masa na osnovi vinil-estreskih smol brez stirena za izvedbo kemičnega sidranja pri temperaturi nad -10 °C.

Za obremenitve do 9300 kg v betonu.

PORABA: odvisna od premera in dolžine izvrtine in sidra.

NANAŠANJE: namenska pištola za 310 in 420 ml kartuše.

| | | | | | |
|---------------|---------|--------------------------------|-----------|-------------|---------|
| 8022452058615 | 1960042 | Kartuša 300 ml (Škatla 12 kos) | 63 Škatel | 14,90 €/kos | 14,90 € |
|---------------|---------|--------------------------------|-----------|-------------|---------|

| | | | | | |
|---------------|---------|--------------------------------|-----------|-------------|---------|
| 8022452076763 | 1960046 | Kartuša 420 ml (Škatla 12 kos) | 56 Škatel | 18,50 €/kos | 18,50 € |
|---------------|---------|--------------------------------|-----------|-------------|---------|

Mapefix sidrni vložek 12x80

| KODA | Pakiranje | Cena brez DDV |
|---------|-----------|---------------|
| 3588110 | 10 kosov | 5,30 € |

Mapefix sidrni vložek 15x85

| KODA | Pakiranje | Cena brez DDV |
|---------|-----------|---------------|
| 3588210 | 10 kosov | 5,00 € |

Mapefix sidrni vložek 20x85

| KODA | Pakiranje | Cena brez DDV |
|----------|-----------|---------------|
| 19613310 | 10 kosov | 6,30 € |

Dodatni/nadomestni statični mešalnik za Mapefix PE+VE

| KODA | Pakiranje | Cena brez DDV |
|---------|-----------|---------------|
| 1961112 | 12 kosov | 14,40 € |

Mapeflex AC4



Enokomponentna akrilna tesnilna masa v vodni disperziji za trajno elastično tesnjenje dilatacijskih reg in delovnih stikov, ki delujejo največ 10 % od izhodiščne dimenzije.

Na voljo v beli in sivi barvi.

PORABA: odvisno od velikosti reg.

NANAŠANJE: namenska pištola za kartuše.

| | | | | | |
|---------------|--------|--|-----------|------------|--------|
| 8022452006586 | 460043 | BELI Kartuša 310 ml (Škatla 12 kos) | 75 Škatel | 4,70 €/kos | 4,70 € |
|---------------|--------|--|-----------|------------|--------|

| Izdelek | Opis | EAN koda | Koda | Pakiranje | Paleta | Cena brez DDV | |
|---------|------|----------|------|-----------|--------|---------------|--------------|
| | | | | | | na enoto mere | na pakiranje |

Mapeflex Firestop 1200 °C



Enokomponentna masa s povišano trajno odpornostjo na temperature do 1200 °C. Za obdelavo kurišč, kaminov... Uporablja se lahko kot toga fugirna masa, tesnilo ali lepilo. Ne vsebuje azbesta.

PORABA: odvisna od velikosti reg.

NANAŠANJE: namenska pištola za kartuše.

| | | | | | |
|---------------|---------|--------------------------------|-----------|------------|--------|
| 8022452057847 | 2676742 | Kartuša 300 ml (Škatla 12 kos) | 75 Škatel | 5,50 €/kos | 5,50 € |
|---------------|---------|--------------------------------|-----------|------------|--------|

Mapeflex MS45



Enokomponentna tiksotropna masa na osnovi polimera modificiranega sililiana za tesnjenje delovnih in dilatacijskih stikov z razteznostjo / krčenjem največ do 20 % od izhodiščne dimenzije in za elastično lepljenje.

Na voljo v beli in sivi barvi.

PORABA: odvisna od velikosti razpok reg.

NANAŠANJE: namenska pištola za kartuše.

| | | | | | |
|---------------|-------------|--|-----------|------------|--------|
| 8022452123306 | 6PB011343HN | SIVI Kartuša 300 ml (Škatla 12 kos) | 96 škatel | 9,30 €/kos | 9,30 € |
| 8022452057076 | 6PB010043 | BELI Kartuša 300 ml (Škatla 12 kos) | 96 škatel | 9,30 €/kos | 9,30 € |
| 8022452057113 | 6PB012043 | ČRNA Škatla 12x300 ml | 96 škatel | 9,30 €/kos | 9,30 € |

Mapeflex MS Crystal



Popolnoma prozorna, enokomponentna, tiksotropna, tesnilna in lepilna masa iz sililatnih polimerov, z razteznostjo/krčenjem največ 20 % od izhodiščne dimenzije.

Še posebej primerna za tesnjenje steklenih površin (okna, tuš kabine, steklene stene), kjer želimo, da je trajno elastična masa čim manj opazna.

PORABA: odvisna od velikosti razpok reg.

NANAŠANJE: namenska pištola za kartuše.

| | | | | | |
|---------------|---------|--------------------------------|-----------|-------------|---------|
| 8022452066849 | 1956543 | Kartuša 300 ml (Škatla 12 kos) | 75 Škatel | 11,00 €/kos | 11,00 € |
|---------------|---------|--------------------------------|-----------|-------------|---------|

Mapeflex PU 45 FT



Prožno, poliuretansko, hitro lepilo in tesnilna masa z visokim modulom elastičnosti, z možnostjo prebarvanja. Kot tesnilna masa se lahko uporablja tudi na talnih površinah, ki so izpostavljene večjim obremenitvam in občasno tudi naftnim derivatom.

PORABA: odvisna od velikosti reg.

NANAŠANJE: potisna pištola za 310 kartuše in 600 ml čreva.

| | | | | | |
|---------------|-----------|--|-----------|-------------|---------|
| 8022452105692 | 6PG000043 | BELI Kartuša 300 ml (Škatla 12 kos) | 96 Škatel | 9,30 €/kos | 9,30 € |
| 8022452105708 | 6PG011143 | SVETLO SIVI 111 Kartuša 300 ml (Škatla 12 kos) | 96 Škatel | 9,30 €/kos | 9,30 € |
| 8022452113079 | 6PG011140 | SVETLO SIVI 111 Alu. črevo 600 ml (Škatla 20 kos) | 40 Škatel | 13,70 €/kos | 13,70 € |
| 8022452105739 | 6PG011343 | SIVI 113 Kartuša 300 ml (Škatla 12 kos) | 96 Škatel | 9,30 €/kos | 9,30 € |
| 8022452113093 | 6PG011340 | SIVI 113 Alu. črevo 600 ml (Škatla 20 kos) | 40 Škatel | 13,70 €/kos | 13,70 € |
| 8022452105753 | 6PG012043 | 120 ČRNI Kartuša 300 ml (Škatla 12 kos) | 96 Škatel | 9,30 €/kos | 9,30 € |
| 8022452105777 | 6PG030743 | 307 RJAVI Kartuša 300 ml (Škatla 12 kos) | 96 Škatel | 9,30 €/kos | 9,30 € |
| 8022452105791 | 6PG030843 | 308 BEŽ Kartuša 300 ml (Škatla 12 kos) | 96 Škatel | 9,30 €/kos | 9,30 € |

| Izdelek | Opis | EAN koda | Koda | Pakiranje | Paleta | Cena brez DDV | |
|---------|------|----------|------|-----------|--------|---------------|--------------|
| | | | | | | na enoto mere | na pakiranje |

Mapefloor Finish 52 W

Zaključni, transparentni, dvokomponentni, v vodi dispergirani poliuretanski, protiprašni in na olja odporen premaz z nizko stopnjo porumenitve za obdelavo betonskih površin in cementnih sistemov Ultratop, z učinkom matiranega videza površine.

PORABA: 0,1 - 0,2 kg/m² za vsak nanos, odvisno od lastnosti podlage.

NANAŠANJE: kratko prstriženi valjček.

| 5,4 KG KIT (A+B) | | | | | | 23,00 €/kg | 124,20 € |
|------------------|----------|------------------|---------|--|--|------------|----------|
| 8022452040559 | 3G090005 | Vedro 4,7 kg | 80x4,7 | | | | |
| 8022452040566 | 3G099905 | Plastenka 0,7 kg | 600x0,7 | | | | |

Mapefloor Finish 58 W



Dvokomponenten, alifatski poliuretanski mat premaz, ki izboljša mehanske lastnosti in zagotavlja večjo odpornost na obrabo in prasko. Odporen je na UV žarke in ne porumeni.

PORABA: 80 - 100 g/m² za vsak nanos, odvisno od lastnosti podlage.

NANAŠANJE: kratko prstriženi valjček.

| 5,5 KG KIT (A+B) | | | | | | 28,80 €/kg | 158,40 € |
|------------------|-----------|--------------|---------|--|--|------------|----------|
| 8022452080142 | 6QC090006 | Vedro 5 kg | 80x5 | | | | |
| 8022452080159 | 6QC099906 | Vedro 0,5 kg | 432x0,5 | | | | |

Mapefloor Finish 630



Dvokomponentni, zaščitni akrilni premaz v vodni disperziji z lastnostjo tvorjenja ploskajnega površinskega filma, posebej primeren za proti prašno in na olja odporno zaščito cementnih tlakov in tlakov Ultratop/Ultratop Living.

PORABA: 0,15 - 0,2 kg/m² odvisno od poroznosti in vpojnosti podlage.

NANAŠANJE: valjček (kratkodlaki – moher) ali ustrezen sistem airless brizganja.

| | | | | | |
|---------------|---------|-------------------|---------|------------|----------|
| 8022452068256 | 2564020 | Plastenka 20,3 kg | 21x20,3 | 24,50 €/kg | 497,35 € |
|---------------|---------|-------------------|---------|------------|----------|

Mapefloor I 300 SL



Dvokomponentna formulacija večnamenskih epoksidnih smol za izdelavo industrijskih tlakov v debelinah do 4 mm. Nevtralen se pigmentira z uporabo MAPECOLOR PASTE.

PORABA:

- 2,0 kg/m² za samorazlivni tlak debeline 2 mm, na podlago predhodno obdelano s PRIMER-jem SN,
- 0,9 kg/m² kot vmesni sloj v skupni debelini 3 mm, protidršen sloj, na podlago predhodno obdelano s PRIMER-jem SN,
- 0,6 kg/m² kot zaključni sloj pri večplastnem nanosu debeline 1 mm ali 3 mm, protidršen, na podlago predhodno obdelano z PRIMER-jem SN.

NANAŠANJE: čopič, valjček ali kovinska lopatica.

* Nevtralen, potrebno je dodati barvo MAPECOLOR PASTE.

| 20 KG KIT (A+B) | | | | | | 18,00 €/kg | 360,00 € |
|-----------------|---------|-------------------|-------|--|--|------------|----------|
| 8022452063305 | 5H90020 | Kov. vedro 15 kg* | 22x15 | | | | |
| 8022452063312 | 5H99920 | Vedro 5 kg | 75x5 | | | | |

Mapefloor I 302

Obarvana, dvokomponentna formulacija večnamenskih epoksidnih smol za izdelavo tlakov v t.i.'Cleanroom' prostorih v živilski, farmacevtski in elektronski industriji.

PORABA:

- 2,0 kg/m² za samorazlivni tlak debeline 2 mm, na podlago predhodno obdelano s PRIMER-jem SN,
- 0,9 kg/m² kot vmesni sloj v skupni debelini 3 mm, protidršen sloj, na podlago predhodno obdelano s PRIMER-jem SN,
- 0,6 kg/m² kot zaključni sloj pri večplastnem nanosu debeline 1 mm ali 3 mm, protidršen, na podlago predhodno obdelano z PRIMER-jem SN.

NANAŠANJE:

| 20 KG KIT (A+B) | | | | | | 15,00 €/kg | 300,00 € |
|-----------------|------------------------|-------------|--|--|--|------------|----------|
| RAL 7032, 7035 | 5HA214020 5HA214320 | Vedro 16 kg | | | | | |
| 8022452080029 | 5HA099920 | Vedro 4 kg | | | | | |

| Izdelek | Opis | EAN koda | Koda | Pakiranje | Paleta | Cena brez DDV | |
|--|---------------|----------|-------------------------|-----------|-------------|---------------|--------------|
| | | | | | | na enoto mere | na pakiranje |
|  Mapefoam Okrogla vrstica iz polietilenske ekstrudirane pene zaprte celične strukture za pravilno dimenzioniranje reg pred zaplnitvijo s trajno elastičnimi tesnilnimi masami. | 8022452122873 | 170142 | Ø 6 mm Škatla 10 m | 576x10 | 20,00 €/kos | 20,00 € | |
| | 8022452122897 | 171142 | Ø 10 mm Škatla 10 m | 216x10 | 20,00 €/kos | 20,00 € | |
| | 8022452057298 | 170176 | Ø 6 mm Škatla 550 m | 36x550 | 0,25 €/m | 137,50 € | |
| | 8022452008306 | 171176 | Ø 10 mm Škatla 550 m | 27x550 | 0,40 €/m | 220,00 € | |
| | 8022452007118 | 172179 | Ø 15 mm Škatla 550 m | 12x550 | 0,40 €/m | 220,00 € | |
| | 8022452007125 | 173179 | Ø 20 mm Škatla 350 m | 12x350 | 0,45 €/m | 157,50 € | |
| | 8022452007132 | 174178 | Ø 25 mm Škatla 200 m | 12x200 | 0,60 €/m | 120,00 € | |

MapeGlitter



Kovinske barvne bleščice, kot dodatek za KERAPOXY EASY DESIGN. Na voljo v zlati in srebrni barvi.

| | | | | | |
|---------------|------------|--|---------------|-------------|---------|
| 8022452046698 | 4GL8111760 | SREBRNI Vrečka 100 g (Škatla 10 kos) | 192 škatel | 13,60 €/kos | 13,60 € |
| 8022452046759 | 4GL8111560 | ZLATI Vrečka 100 g (Škatla 10 kos) | 192 škatel | 13,60 €/kos | 13,60 € |

Mapegrout 430



Fina, mikroarmirana, tiksotropna cementna malta srednje trdnosti (30 MPa) s kontroliranim krčenjem za sanacijo in popravila betonskih površin v nanosu od 5 do 35 mm.

PORABA: 17 kg/m² za vsak cm debeline nanosa.

NANAŠANJE: lopatica ali strojni nanos.

| | | | | | |
|---------------|--------|-------------|-------|-----------|---------|
| 8022452041815 | 222025 | Vreča 25 kg | 50x25 | 0,83 €/kg | 20,75 € |
|---------------|--------|-------------|-------|-----------|---------|

Mapegrout SV



Hitro vezoča in trdeča, tekoča malta s kontroliranim krčenjem za sanacijo in popravila betonskih površin ter montažo cestnih revizijskih jaškov, pokrovov in opreme. Na voljo v črni in sivi barvi.

PORABA:

- čista malta: 20 kg/m² za vsak cm debeline nanosa,

- z 40 % dodanega peska: 14,5 kg/m² za vsak cm debeline nanosa (5,7 kg/m peska 6 - 10 mm).

NANAŠANJE: vlivanje v opaž.

| | | | | | |
|---------------|--------|---------------------|-------|-----------|---------|
| 8022452027840 | 265525 | SIVI Vreča 25 kg | 50x25 | 1,30 €/kg | 32,50 € |
|---------------|--------|---------------------|-------|-----------|---------|

Mapegrout SV Fiber



Zalivna, hitro vezoča in trdeča z jeklenimi vlakni armirana malta s kontroliranim krčenjem za sanacijo in popravila betonskih površin ter montažo cestnih revizijskih jaškov pokrovov in opreme pri temperaturah nad -5 °C.

PORABA: 20 kg/m² za vsak cm debeline.

NANAŠANJE: vlivanje v opaž.

| | | | | | |
|---------------|---------|-------------|-------|-----------|---------|
| 8022452062605 | 2658725 | Vreča 25 kg | 50x25 | 1,90 €/kg | 47,50 € |
|---------------|---------|-------------|-------|-----------|---------|

| Izdelek | Opis | EAN koda | Koda | Pakiranje | Paleta | Cena brez DDV | |
|---------|------|----------|------|-----------|--------|---------------|--------------|
| | | | | | | na enoto mere | na pakiranje |

Mapegrout T40



Tiksotropirana mikroarmirana malta srednje trdnosti (40 MPa) s kontroliranim krčenjem za sanacijo in popravila betonskih površin.

PORABA: 18,5 kg/m² za vsak cm debeline nanosa.

NANAŠANJE: lopatica, kovinska gladilka ali strojni nanos.

| | | | | | |
|---------------|--------|-------------|-------|-----------|---------|
| 8022452002083 | 134625 | Vreča 25 kg | 50x25 | 0,90 €/kg | 22,50 € |
|---------------|--------|-------------|-------|-----------|---------|

Mapegrout T60



Sulfatno odporna, mikroarmirana, tiksotropirana malta višjih trdnosti (60 MPa) s kontroliranim krčenjem za sanacijo betonskih površin.

PORABA: 18,5 kg/m² za vsak cm debeline nanosa.

NANAŠANJE: lopatica, kovinska gladilka ali strojni nanos.

| | | | | | |
|---------------|--------|-------------|-------|-----------|---------|
| 8022452006753 | 134825 | Vreča 25 kg | 50x25 | 0,90 €/kg | 22,50 € |
|---------------|--------|-------------|-------|-----------|---------|

Mapeguard



Tesnilni trak MAPEGUARD ST in vogalni elementi MAPEGUARD IC in MAPEGUARD EC za tesnjenje stikov med MAPEGUARD WP 200 in MAPEGUARD UM 35 membranami ter MAPEGUARD PC tesnilne manšete za tesnjenje cevnih prebojev. Vgrajujejo se z MAPEGUARD WP ADHESIVE.

| | | | | | |
|---------------|---------|--|--|------------|----------|
| 8022452079566 | 2851010 | Rola 10 m x 12 cm | | 1,80 €/m | 18,00 € |
| 8022452079580 | 2852025 | Notranji kot 90° Škatla 25 kos | | 5,00 €/kos | 125,00 € |
| 8022452079597 | 2853025 | Zunanji kot 270° Škatla 25 kos | | 5,00 €/kos | 125,00 € |
| 8022452079603 | 2854025 | Cevna manšeta 10 - 24 mm Škatla 25 kos | | 3,20 €/kos | 80,00 € |
| 8022452080845 | 2854325 | Cevna manšeta 15 - 38 mm Škatla 25 kos | | 3,20 €/kos | 80,00 € |
| 8022452080852 | 2854425 | Cevna manšeta 28 - 50 mm Škatla 25 kos | | 3,60 €/kos | 90,00 € |
| 8022452079634 | 2854625 | Cevna manšeta 50 - 75 mm Škatla 25 kos | | 3,60 €/kos | 90,00 € |

Mapeguard UM 35



Vodotesna, ločilna in fleksibilna membrana za razpokane in vlažne podlage in podlage, ki niso dozorele pred vgradnjo keramičnih in talnih oblog.

| | | | | | |
|---------------|---------|-----------------|-------|-----------|----------|
| 8022452127557 | 2850730 | Rola 30 m x 1 m | 8x30m | 14,50 €/m | 435,00 € |
|---------------|---------|-----------------|-------|-----------|----------|

Izvedba epoksidnih tlakov v garažah, delavnicah in skladiščnih zasebnih ali industrijskih prostorov



1 Betonska podlaga

2 Temeljni premaz + posutje svežega premaza s kremenčevim peskom
Primer SN + Quarzo 0,5

3 Epoksidna smola + barvna pasta po izbiri + posutje svežega premaza s kremenčevim peskom
Mapefloor I 300 SL + Mapecolor Paste + Quarzo 0,5

4 Epoksidna smola + barvna pasta po izbiri
Mapefloor I 300 SL + Mapecolor Paste



| Izdelek | Opis | EAN koda | Koda | Pakiranje | Paleta | Cena brez DDV | |
|-------------------------|------|---------------|---------|-----------------|--------|---------------|--------------|
| | | | | | | na enoto mere | na pakiranje |
| Mapeguard WP 200 | | 8022452080760 | 2850230 | Rola 30 m x 1 m | 45x30 | 9,00 €/m | 270,00 € |

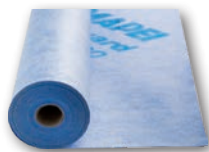

Tesnilna membrana iz polietilenske folije, obojestransko lamini-rana s filcem, za vgradnjo pod oblogo iz keramičnih ploščic ali naravnega kamna v kopalnicah in mokrih prostorih. Idealna za tesnjenje suhomontažnih elementov.

Mapeguard WP Adhesive



Dvokomponentno hitro vezoče lepilo za lepljenje in tesnjenje MAPEGUARD WP preklpov in dopolnilnih elementov.

PORABA: 1,4 kg/m²/mm oz. 250 - 300 g/m preklopa širine 100 - 125 mm.

NANAŠANJE: čopič, valjček ali gladilka.

| | | | | | |
|---------------|---------|--------------------------------------|---------|-----------|---------|
| 8022452120374 | 2857006 | 6,65 kg (A 3,5 kg + B 3,15 kg) | 48x6,65 | 7,00 €/kg | 46,55 € |
|---------------|---------|--------------------------------------|---------|-----------|---------|

Mapegum WPS



Za uporabo pripravljena, izredno visoko prilagodljiva, fleksibilna tesnilna membrana s hitrim sušenjem za notranje prostore npr. kopalnice, sanitarni prostori...

PORABA: 1,5 kg/m² za vsak mm debeline nanosa.

NANAŠANJE: kovinska gladilka, čopič, valjček, razpršilna pištola.

| | | | | | |
|---------------|--------|-------------|-------|-----------|----------|
| 8022452129810 | 124820 | Vedro 20 kg | 30x20 | 5,50 €/kg | 110,00 € |
| 8022452002113 | 124805 | Vedro 5 kg | 80x5 | 6,75 €/kg | 33,75 € |

Mapelastic



Dvokomponentna, visoko prilagodljiva, fleksibilna, cementna malta za tesnjenje in zaščito betona ter površin balkonov, teras, kopalnic in plavalnih bazenov.

PORABA:

- 1,7 kg/m² za vsak mm debeline nanosa.

- 2,2 kg/m² za vsak mm debeline pri strojnem nanosu.

NANAŠANJE: nazobčana lopatica št. 3, kovinska gladilka.



| 32 KG KIT (A+B) | | | | | |
|-----------------|--------|-----------------------------------|-------|-------------|----------|
| 8022452002144 | 167124 | Vreča 24 kg | 50x24 | } 3,35 €/kg | 107,20 € |
| 8022452002151 | 168108 | Ročka 8 kg | 66x8 | | |
| 8022452055799 | 167116 | Vedro 16 kg (12 kg A + 4 kg B) | 27x16 | 4,50 €/kg | 72,00 € |

Mapelastic AquaDefense



Enokomponentna, za uporabo pripravljena visoko prilagodljiva, fleksibilna tekoča membrana z zelo hitrim sušenjem za tesnjenje površin balkonov, teras in kopalnic.

PORABA: 1,00 - 1,30 kg/m² (za oba sloja nanosa).

NANAŠANJE: čopič, valjček ali gladilka.

| | | | | | |
|---------------|---------|--------------|---------|-----------|----------|
| 8022452056055 | 7345215 | Vedro 15 kg | 40x15 | 7,50 €/kg | 112,50 € |
| 8022452074837 | 7345207 | Vedro 7,5 kg | 64x7,5 | 8,00 €/kg | 60,00 € |
| 8022452113611 | 7345203 | Vedro 3,5 kg | 147x3,5 | 9,00 €/kg | 31,50 € |

Obnova in zaščita čel balkonov z elastičnim zaščitno-dekorativnim premazom

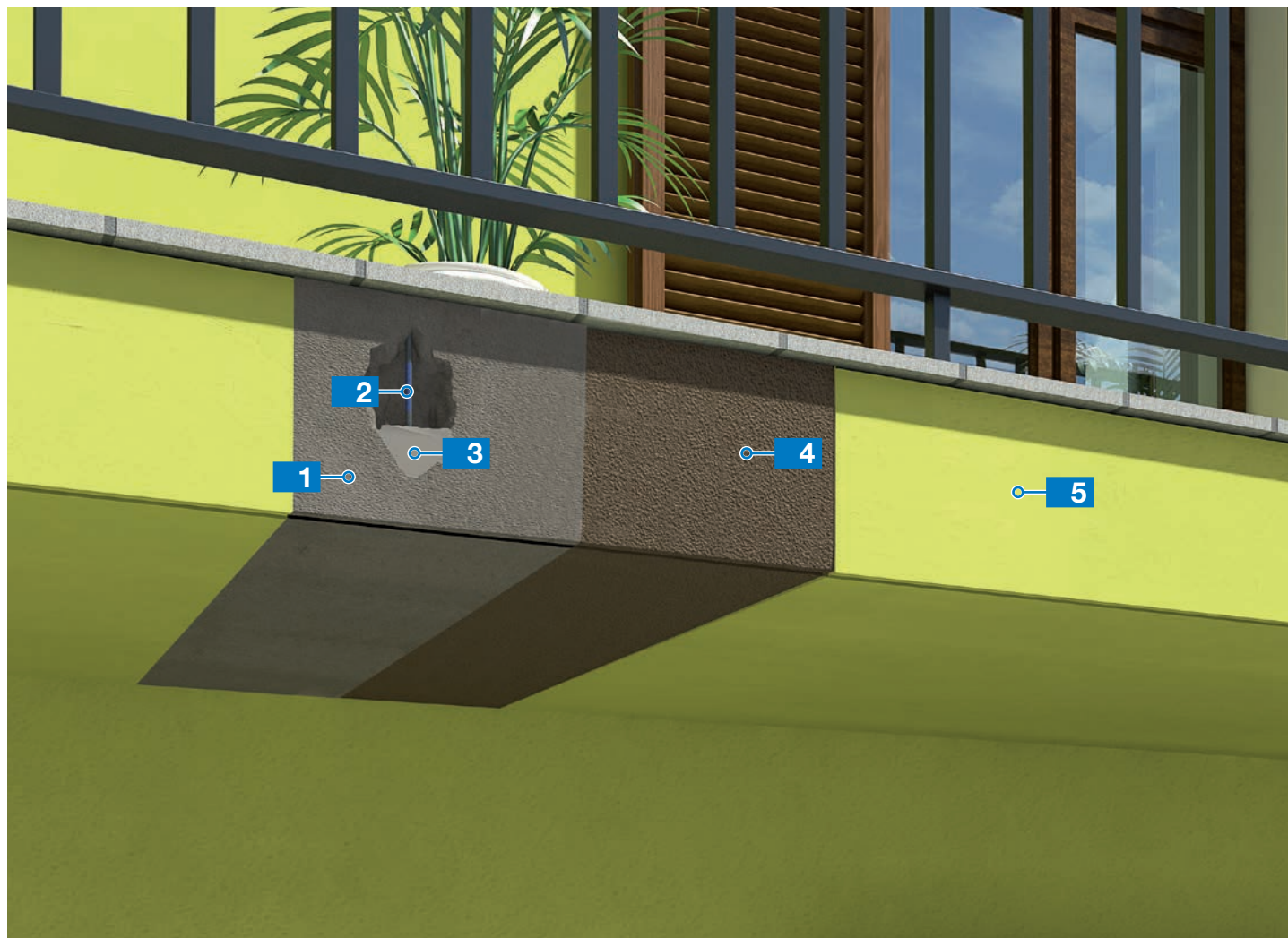

- 1** Podlaga – Beton
- 2** Zaščita armature
Mapefer
- 3** Malta za obnovo
Mapegrout 430
- 4** Zaščitna, elastična cementna malta
Mapelastic ali *Mapelastic Smart*
- 5** Elastična zaščitno-dekorativna barva
Elastocolor Pittura



| Izdelek | Opis | EAN koda | Koda | Pakiranje | Paleta | Cena brez DDV | |
|---------|------|----------|------|-----------|--------|---------------|--------------|
| | | | | | | na enoto mere | na pakiranje |

Mapelastic Foundation



Dvokomponentna, visoko prilagodljiva / prožna cementna malta za tesnjenje betonskih površin, ki so obremenjene s pozitivnim in negativnim pritiskom vode.

Pri nanašanju ob negativnem pritisku uporabite predpremaz PRIMER 3296.

PORABA: 1,65 kg/m² za vsak mm debeline nanosa.

NANAŠANJE: čopič, valjček, kovinska gladilka, razpršilna pištola.

| 32 KG KIT (A+B) | | | | | | 3,75 €/kg | 120,00 € |
|-----------------|--------|-------------|-------|---|--|-----------|----------|
| 8022452050077 | 168322 | Vreča 22 kg | 50x22 | } | | | |
| 8022452050084 | 168410 | Ročka 10 kg | 60x10 | | | | |

Mapelastic Smart



Dvokomponentna, izredno prilagodljiva cementna malta s sposobnostjo premoščanja razpok več kot 2 mm, ki se enostavno nanaša z valjčkom ali čopičem za vodotesnost balkonov, teras, kopalnic in bazenov.

PORABA:

- pribl. 1,6 kg/m² za vsak mm debeline nanosa

- pribl. 2,2 kg/m² za vsak mm debeline nanosa pri strojnem nanosu

NANAŠANJE: čopič, valjček, kovinska gladilka, razpršilna pištola.

| 30 KG KIT (A+B) | | | | | | 3,85 €/kg | 115,50 € |
|-----------------|--------|-------------|-------|---|--|-----------|----------|
| 8022452027826 | 167720 | Vreča 20 kg | 50x20 | } | | | |
| 8022452027833 | 168710 | Ročka 10 kg | 60x10 | | | | |

Mapelastic Turbo



Dvokomponentna, hitro sušeča, fleksibilna, cementna malta, za vodotesnost balkonov, teras in kopalnic. Primeren za hitro izvedbo tudi pri nižjih temperaturah (višjih od +5 °C).

PORABA: 1,4 kg/m² za vsak mm debeline nanosa.

NANAŠANJE: nazobčana lopatica št. 3, kovinska gladilka.

| 18 KG KIT (A+B) | | | | | | 5,00 €/kg | 90,00 € |
|-----------------|---------|-------------|-------|---|--|-----------|---------|
| 8022452078996 | 1676110 | Vreča 10 kg | 50x22 | } | | | |
| 8022452079009 | 1676208 | Ročka 8 kg | 60x10 | | | | |

Mapenet 150 - Armirana mreža

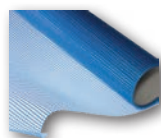

Mrežica iz alkalno odpornih steklenih vlaken za ojačitve tesnilnih sistemov, membran, cementnih izravnjav in ometov.

| | | | | | |
|---------------|---------|-----------|-------|----------|---------|
| 8022452052729 | 1781150 | Rola 50 m | 33x50 | 1,90 €/m | 95,00 € |
|---------------|---------|-----------|-------|----------|---------|

Mapeprim SP



Dvokomponentni, emulzijski, epoksidni temeljno sprejemni premaz za vse vrste nevpojnih podlag.

PORABA: 100 - 200 g/m², odvisno od poroznosti in vpojnosti podlag.

NANAŠANJE: čopič, valjček, lopatica.

| 4 KG KIT (A+B) | | | | | | 14,50 €/kg | 58,00 € |
|----------------|--------|------------|-------|---|--|------------|---------|
| 8022452002212 | 154102 | Vedro 2 kg | 90x2 | } | | | |
| 8022452002236 | 155102 | Vedro 2 kg | 150x2 | | | | |

Tesnjenje in lepljenje keramičnih ploščic na toplotno izolirano teraso ali balkon



- | | | |
|--|---|--|
| 1 AB plošča | 7 Odtočni element Drain Vertical | 13 Cementno lepilo Keraflex Maxi S1 |
| 2 Izvedba črne hidroizolacije Polyprimer (hladni bitumenski premaz) Polyvap Radonshield (parna zapora) s kovinskim slojem Futura RS 4 (drugi sloj hidroizolacije) | 8 Tesnilna membrana (prvi sloj) Mapelastic | 14 Keramične ploščice |
| 3 Toplotna izolacija XPS plošče | 9 Armirna mrežica Mapenet 150 | 15 Cementna fugirna masa Ultracolor Plus |
| 4 PE folija | 10 Tesnilna membrana (drugi sloj) Mapelastic | 16 Tesnjenje stikov in dilatacij Mapesil AC |
| 5 Zvočna zaščita Mapesilent Band R | 11 Gumirani robni trak Mapeband Easy | |
| 6 Hitro sušeči cementni estrih Topcem Pronto | 12 Polietilenska vrvica Mapefoam | |



| Izdelek | Opis | EAN koda | Koda | Pakiranje | Paleta | Cena brez DDV | |
|---------|------|----------|------|-----------|--------|---------------|--------------|
| | | | | | | na enoto mere | na pakiranje |

Mapeproof Swell



Enokomponentna, hidroekspanzijska pasta v kartuši za vodoneprepustno zapiranje razpok in prebojev v betonu.

PORABA: odvisno od velikosti reg (1,30 kg/liter zapolnjenega volumna).

NANAŠANJE: pištola za tesnilne mase v kartušah.

| | | | | | |
|---------------|---------|-------------------------------|------------|-------------|---------|
| 8022452049279 | 2821126 | Kartuša 320 ml (Škatla 6 kos) | 149 Škatel | 34,00 €/kos | 34,00 € |
|---------------|---------|-------------------------------|------------|-------------|---------|

Mapescreed HF Gel



Dodatek v gelu z dodanimi polimernimi vlakni, z učinkom plastifikacije in hidrofobiranja. Nizka stopnja higrometrijskega krčenja in nizka stopnja vpijanja vlage. Izboljša črpnost, vgradljivost in kompaktiranje mešanice.

PORABA: 1 % na težo dodanega cementa.

NANAŠANJE: vlivanje v mešalec.

| | | | | | |
|---------------|---------|-------------|-------|-----------|----------|
| 8022452136627 | 2180422 | Vedro 22 kg | 16x22 | 8,00 €/kg | 176,00 € |
|---------------|---------|-------------|-------|-----------|----------|

Mapesil 300°C



Enokomponentna tesnilna masa na osnovi acetatnega zamreženja s povišano trajno odpornostjo na temperature do 300 °C. Za splošno tesnjenje.

PORABA: odvisna od velikosti reg.

NANAŠANJE: namenska pištola za kartuše.

| | | | | | |
|---------------|---------|--------------------------------|-------|-------------|---------|
| 8022452057632 | 7367542 | Kartuša 300 ml (Škatla 12 kos) | 75x12 | 11,30 €/kos | 11,30 € |
|---------------|---------|--------------------------------|-------|-------------|---------|

Mapesil AC



Čista, na bakterije in plesen odporna silikonska tesnilna masa brez topil, nizkega modula elastičnosti, na osnovi acetatnega zamreženja v 40 barvah in transparentni (glej barvno karto na strani 68) z razteznostjo/krčenjem do največ 25 % od izhodiščne dimenzije.

PORABA: odvisna od velikosti reg – 1,02 kg/liter volumna.

NANAŠANJE: pištola za tesnilne mase v kartušah.

| | | | | | |
|----------|---------------------------------|--------------------------------|-------|---------------|-----------------|
| 100, 999 | Kode v prilogi na strani št. 64 | Kartuša 310 ml (Škatla 12 kos) | 75x12 | 8,50 €/kos* | 102,00 €/škatlo |
| | | Kartuša 310 ml | | 9,00 €/kos** | 9,00 € |
| | | Kartuša 310 ml (Škatla 12 kos) | 75x12 | 9,00 €/kos* | 108,00 €/škatlo |
| | | Kartuša 310 ml | | 9,50 €/kos** | 9,50 € |
| | | Kartuša 310 ml (Škatla 12 kos) | 75x12 | 10,00 €/kos* | 120,00 €/škatlo |
| | | Kartuša 310 ml | | 10,50 €/kos** | 10,50 € |

* cena ob nakupu celega kartona (12 kos).

** cena ob nakupu posamezne kartuše 310 ml.

103, 110, 111, 113, 114, 120, 132
112, 119, 123, 125, 127, 130, 131, 133, 134, 135, 136, 137, 138, 141, 142, 143, 144, 145, 149, 150, 152, 163, 167, 168, 169, 172, 174, 176, 177, 187, 188, 189

Tesnjenje in lepljenje keramičnih ploščic na balkon

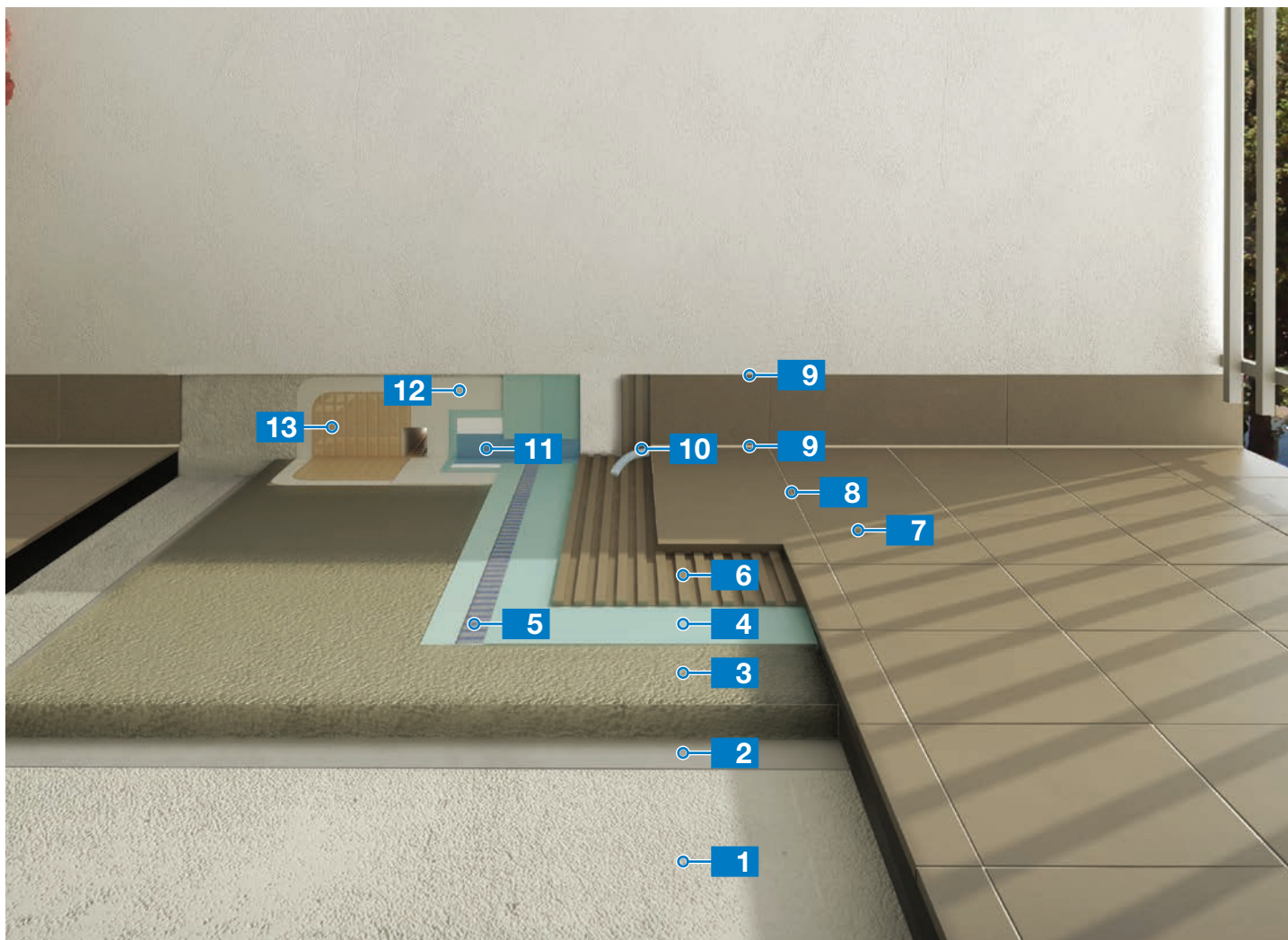

- | | | |
|--|--|---|
| 1 AB plošča | 6 Hitro sušeče lepilo <i>Elastorapid</i> ali <i>Granirapid</i> ali <i>Keraquick</i> | 11 Samolepilni gumirani trak <i>Mapeband BST</i> |
| 2 Sprijemni sloj <i>Planicrete</i> | 7 Zaključna obloga | 12 Epoksidno lepilo <i>Adesilex PG1</i> posutje s peskom <i>Quarzo 0,5</i> |
| 3 Hitro sušeči cementni estrih <i>Topcem Pronto</i> | 8 Cementna fugirna masa <i>Ultracolor Plus</i> | 13 Odtočni element <i>Drain Front</i> |
| 4 Hitro sušeča tesnilna membrana (2 nanosa) <i>Mapelastik Turbo</i> | 9 Tesnjenje stikov in dilatacij <i>Mapesil AC</i> | |
| 5 Armirna mrežica <i>Mapenet 150</i> | 10 Polietilenska vrvica <i>Mapefoam</i> | |



| Izdelek | Opis | EAN koda | Koda | Pakiranje | Paleta | Cena brez DDV | |
|---------|------|----------|------|-----------|--------|---------------|--------------|
| | | | | | | na enoto mere | na pakiranje |

Mapesil LM



Enokomponentna, silikonska tesnilna masa brez vonja na osnovi nevtralnega zamreženja za dilatacijske rege v kamnu in keramičnih ploščicah. Sposobnost prilagajanja do največ 25 % od izhodiščne dimenzije.

Na voljo v beli (100), sivi (110, 111, 112, 113, 114), črni (120), jasmin (130), bež (132) in transparentni (999) barvi (glej barvno karto na strani 68).

PORABA: odvisna od velikosti reg – 1,16 kg/liter volumna.

NANAŠANJE: pištola za tesnilne mase v kartušah.

* cena ob nakupu celega kartona (12 kos).

** cena ob nakupu posamezne kartuše 310 ml.

| | | | | |
|---------------------------------|--------------------------------|-------|---------------|-----------------|
| Kode v prilogi na strani št. 65 | Kartuša 310 ml (Škatla 12 kos) | 75x12 | 16,00 €/kos* | 192,00 €/škatlo |
| | Kartuša 310 ml | | 16,50 €/kos** | 16,50 € |

Mapestone PFS 2



Pripravljena suha mešanica malte za fugiranje tlakov iz kamna razreda izpostavljenosti XF4, z visoko tlačno trdnostjo, odpornostjo na soli za odmrzovanje in cikle zmrzovanja-tajanja.

PORABA: odvisna od velikosti fug.

NANAŠANJE: gumirana lopatica, gumirani brisalec.

| | | | | | |
|---------------|-----------|-------------|-------|-----------|---------|
| 8022452108068 | 5AB029225 | Vreča 25 kg | 50x25 | 0,60 €/kg | 15,00 € |
|---------------|-----------|-------------|-------|-----------|---------|

Mapestone PFS-PCC 2



Pripravljena, visoko zmogljiva, polimerno modificirana suha mešanica malte za fugiranje tlakov iz kamna razreda izpostavljenosti XF4, z nizkim modulom elastičnosti in odpornostjo na soli za odmrzovanje in cikle zmrzovanja-tajanja.

PORABA: odvisna od velikosti fug.

NANAŠANJE: gumirana lopatica, gumirani brisalec.

| | | | | | |
|---------------|---------|-------------|-------|------|---------|
| 8022452108075 | 2782225 | Vreča 25 kg | 50x25 | 0,75 | 18,75 € |
|---------------|---------|-------------|-------|------|---------|

Mapestone TFB 60



Pripravljena suha mešanica malte za polaganje tlakov iz kamna razreda izpostavljenosti XF4, z visoko tlačno trdnostjo, odpornostjo na soli za odmrzovanje in cikle zmrzovanja-tajanja.

PORABA: pribl. 20 kg/m² za vsak cm debeline.

| | | | | | |
|---------------|--------|-------------|-------|-----------|---------|
| 8022452058479 | 024525 | Vreča 25 kg | 50x25 | 0,45 €/kg | 11,25 € |
|---------------|--------|-------------|-------|-----------|---------|

Obnova obstoječih armirano betonskih konstrukcij s prisotno zaledno vodo pod negativnim pritiskom (voda s hrbtne strani)

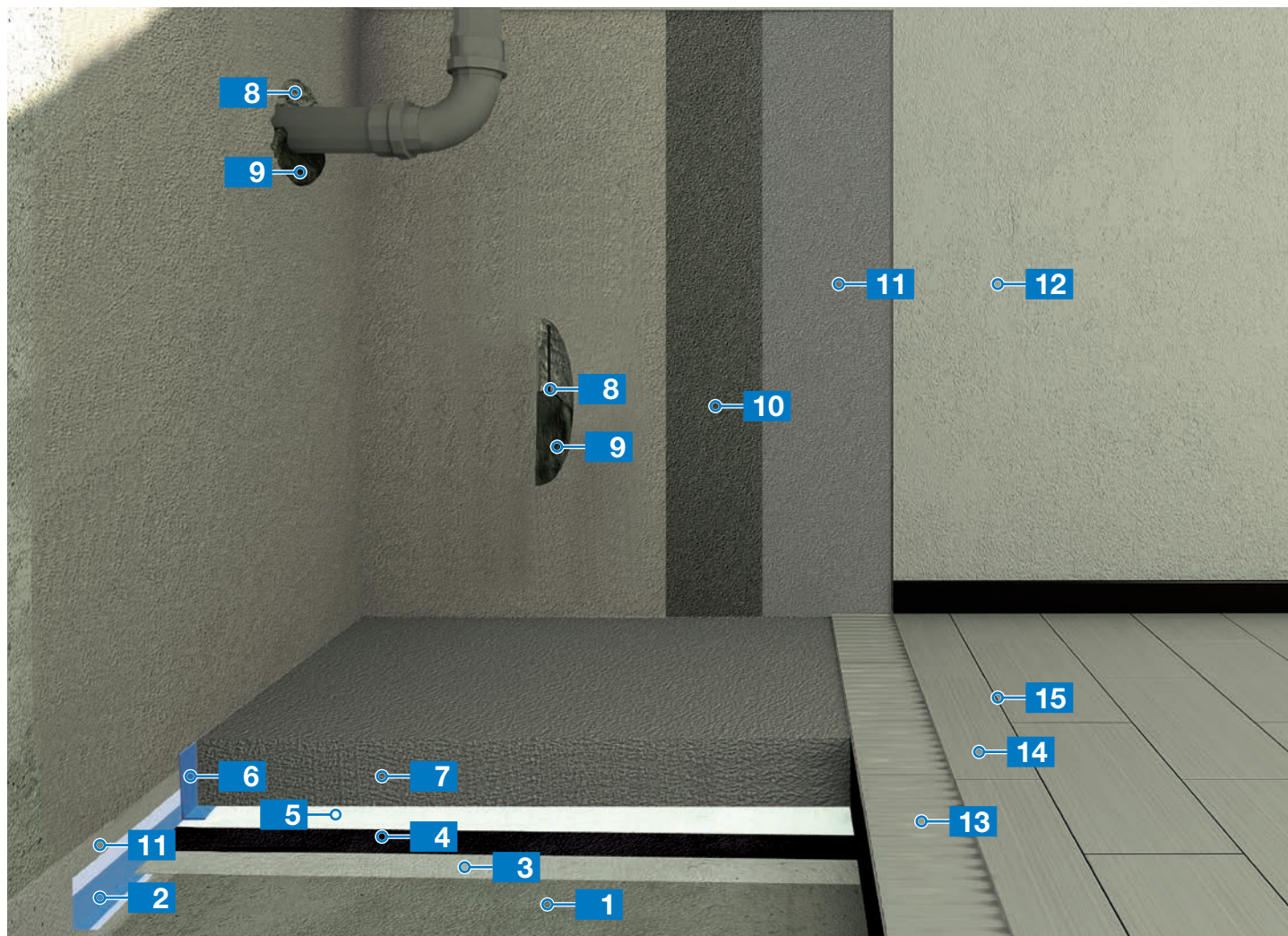

- | | | |
|--|--|--|
| 1 Obstoječa nosilna AB plošča | 7 Hitro sušeci cementni estrih <i>Topcem</i> | 12 Elastična zaščitno-dekorativna barva <i>Elastocolor Pittura</i> |
| 2 Gumirani robni trak <i>Mapeband Easy</i> | 8 Hidro-ekspanzijska tesnilna pasta <i>Mapeproof Swell</i> | 13 Cementno lepilo <i>Keraflex</i> |
| 3 Hladni bitumenski premaz <i>Idroprimer</i> ali <i>Polyprimer</i> | 9 Malta za obnovo <i>Mapegrout 430</i> | 14 Obloga iz keramičnih ploščic |
| 4 Črna bitumenska hidroizolacija <i>Plana P</i> | 10 Temeljni premaz <i>Primer 3296</i> | 15 Cementna fugirna masa <i>Ultracolor Plus</i> |
| 5 Toplotna izolacija XPS Plošča | 11 Tesnilna membrana <i>Mapelastc Foundation</i> | |
| 6 Zvočna zaščita <i>Mapesilent Band R</i> | | |



| Izdelek | Opis | EAN koda | Koda | Pakiranje | Paleta | Cena brez DDV | |
|---------|------|----------|------|-----------|--------|---------------|--------------|
| | | | | | | na enoto mere | na pakiranje |

Mapestone TM Plus



Siva lepilna malta na osnovi trass cementa (brez izcvetanja) za notranjo in zunanjo uporabo v nanosu 5 do 20 mm za lepljenje barvno in na vlago dimenzijsko stabilnih izdelkov iz naravnega in umetnega kamna.

PORABA: pribl. 14 kg/m² za vsak cm debeline.

NANAŠANJE: nazobčana lopatica.

| | | | | | |
|---------------|---------|-------------|-------|-----------|---------|
| 8022452540158 | 2787125 | Vreča 25 kg | 50x25 | 0,60 €/kg | 15,00 € |
|---------------|---------|-------------|-------|-----------|---------|

Mapestop



Injekcijski koncentrat na osnovi mikro-molekularnega emulzijskega silikonskega koncentrata za izdelavo kemijskih barrier proti dvigu vlage v zidovih.

PORABA: pribl. 8 - 9 kg raztopine MAPESTOP-a za zid debeline 40 cm oz. 0,4 - 0,6 kg koncentriranega MAPESTOP-a, odvisno od vpojnosti zidu.

NANAŠANJE: gravitacijsko ali z injektiranjem.

| | | | | | |
|---------------|---------|-----------------|---------|------------|---------|
| 8022452044427 | 7340001 | Kov. vedro 1 kg | 36x12x1 | 98,00 €/kg | 98,00 € |
|---------------|---------|-----------------|---------|------------|---------|

Mapestop Cream



Gel na osnovi silana za izdelavo kemijskih barrier proti dvigu vlage v zidovih.

PORABA: cca. 10 ml/m za 1 cm debeline zidu.

NANAŠANJE: namenska potisna pištola za 280 kartoše in 600 ml čreva.

| | | | | | |
|---------------|---------|-----------|-----------|-------------|---------|
| 8022452121050 | 7340441 | 10x600 ml | 89 Škatel | 32,00 €/kos | 32,00 € |
|---------------|---------|-----------|-----------|-------------|---------|

| | | | | | |
|---------------|---------|-----------|------------|-------------|---------|
| 8022452127021 | 7340442 | 10x280 ml | 104 Škatle | 17,00 €/kos | 17,00 € |
|---------------|---------|-----------|------------|-------------|---------|

Mapestop Cream – nastavek za 280 ml kartošo

| KODA | Pakiranje | Cena brez DDV |
|---------|-----------|---------------|
| 7972142 | 1 kos | 8,40 € |

Mapetex Sel



Makroperforiran netkan polipropilenski filc za ojačitev vodotesnih membran, kot sta MAPELASTIC TURBO in MAPELASTIC SMART.

| | | | | | |
|---------------|--------|---------------|-------|-----------------------|----------|
| 8022452043543 | 281625 | rola 25 x 1 m | 45x25 | 4,35 €/m ² | 108,75 € |
|---------------|--------|---------------|-------|-----------------------|----------|

Monofinish



Enokomponentna cementna malta z normalnim vezanjem za finalno obdelavo betonskih površin in cementnih ometov.

PORABA: 1,4 kg/m² za mm debeline nanosa.

NANAŠANJE: kovinska gladilka in/ali spužvasta gladilka.

| | | | | | |
|---------------|--------|-------------|-------|-----------|---------|
| 8022452006777 | 136522 | Vreča 22 kg | 50x22 | 1,00 €/kg | 22,00 € |
|---------------|--------|-------------|-------|-----------|---------|

Polaganje naravnega kamna brez izcvetanja in z odpornostjo na soljenje



- 1** AB plošča
- 2** Debeloslojna lepilna malta
Mapestone TM Plus
- 3** Kamnite plošče (porfido, granit)
- 4** Cementna fugirna masa
Keracolor PPN
- 5** Tesnenje stikov in dilatacij
Mapesil LM



| Izdelek | Opis | EAN koda | Koda | Pakiranje | Paleta | Cena brez DDV | |
|---------|------|----------|------|-----------|--------|---------------|--------------|
| | | | | | | na enoto mere | na pakiranje |

Nivoplan



Izravnalna cementna malta za stene in strop (za nanose od 2 do 30 mm).
PORABA: 1,4 kg/m² za vsak milimeter debeline nanosa.
NANAŠANJE: zidarska žlica ali kovinska gladilka.

| | | | | | |
|---------------|--------|---------------------|-------|-----------|---------|
| 8022452002281 | 106125 | SIVI Vreča 25 kg | 50x25 | 0,50 €/kg | 12,50 € |
|---------------|--------|---------------------|-------|-----------|---------|

Nivorapid



Hitro vezoča, tiksotropirana, izravnalna cementna malta za notranje talne in stenske površine (za nanose od 1 do 20 mm).
 SIST EN 13813: C40-F10-A2_{FL}-s1
PORABA: 1,6 kg/m² za vsak milimeter debeline nanosa.
NANAŠANJE: kovinska gladilka, zidarska žlica.

| | | | | | |
|---------------|--------|-------------|-------|-----------|---------|
| 8022452002304 | 120125 | Vreča 25 kg | 50x25 | 1,40 €/kg | 35,00 € |
|---------------|--------|-------------|-------|-----------|---------|

Novoplan Maxi



Hitra sušeča, z vlakni ojačana cementna samorazlivna masa z visoko toplotno prevodnostjo 1.727 W/mK(1), namenjena za vse sisteme s talnim gretjem. Za nanose od 3 do 40 mm.
 SIST EN 13813 C20-F4-A1_{FL}
PORABA: 1,8 kg/m² za vsak milimeter debeline nanosa.
NANAŠANJE: strojno ali z gladilko.

| | | | | | |
|---------------|---------|-------------|-------|-----------|---------|
| 8022452070075 | 1495125 | Vreča 25 kg | 50x25 | 0,90 €/kg | 22,50 € |
|---------------|---------|-------------|-------|-----------|---------|

Planex HR



Hitro sušeča, na vlago odporna cementna izravnalna masa za debeline od 1 - 10 mm.
 SIST EN 13813 C25-F6-A1_{FL}
PORABA: 1,7 kg/m² za vsak milimeter debeline nanosa.
NANAŠANJE: strojno ali z gladilko.

| | | | | | |
|---------------|---------|-------------|-------|-----------|---------|
| 8022452106804 | 0135925 | Vreča 25 kg | 50x25 | 1,40 €/kg | 35,00 € |
|---------------|---------|-------------|-------|-----------|---------|

Planex HR Maxi



Hitro sušeča, na vlago odporna cementna izravnalna masa za debeline od 2 - 20 mm.
PORABA: 1,7 kg/m² za vsak milimeter debeline nanosa.
NANAŠANJE: strojno ali z gladilko.

| | | | | | |
|---------------|---------|-------------|-------|-----------|---------|
| 8022452106811 | 0135825 | Vreča 25 kg | 50x25 | 1,40 €/kg | 35,00 € |
|---------------|---------|-------------|-------|-----------|---------|

| Izdelek | Opis | EAN koda | Koda | Pakiranje | Paleta | Cena brez DDV | |
|--|------|---------------|---------|--------------------------------|-----------|---------------|--------------|
| | | | | | | na enoto mere | na pakiranje |
|  Planicrete Lateks sintetične gume za oplemenitenje cementnih mešanic. Uporablja se za izdelavo sprijemnih slojev in izboljševanje mehanskih lastnosti malt in betonov. PORABA: odvisno od namembnosti in debeline malte (poglej tehnični list). | | 8022452002427 | 037125 | Ročka 25 kg | 24x25 | 5,50 €/kg | 137,50 € |
| | | 8022452002410 | 037110 | Ročka 10 kg | 66x10 | 5,75 €/kg | 57,50 € |
| | | 8022452002403 | 037105 | Ročka 5 kg | 96x5 | 5,95 €/kg | 29,75 € |
| | | 8022452140600 | 037131J | Plastenka 1 kg (Škatla 12 kos) | 27 Škatel | 8,50 €/kg | 8,50 € |

Planipatch



Hitro vezoča, tiksotropirana, fina cementna malta za notranje talne in stenske površine (za nanose od 0 do 10 mm).

SIST EN 13813: C35-F7-A1_{FL}

PORABA: 1,5 kg/m² za vsak mm debeline nanosa.

NANAŠANJE: ravna kovinska gladilka.

| | | | | | |
|---------------|--------|-------------|-------|-----------|---------|
| 8022452024375 | 120325 | Vreča 25 kg | 50x25 | 1,40 €/kg | 35,00 € |
|---------------|--------|-------------|-------|-----------|---------|

Planipatch Fast Track



Hitro vezoča in hitro sušeča tiksotropna cementna malta za fino obdelavo notranjih talnih površin kot so stopnice, vogali, profili, pred polaganjem talnih oblog (Za nanose od 0-25 mm).

SIST EN 13813: C35-F7-A1_{FL}

PORABA: 1,5 kg/m² za vsak mm debeline nanosa.

NANAŠANJE: ravna kovinska gladilka.

| | | | | | |
|---------------|---------|-------------|-------|-----------|---------|
| 8022452107504 | 1203423 | Vreča 23 kg | 50x23 | 1,65 €/kg | 37,95 € |
|---------------|---------|-------------|-------|-----------|---------|

Planiprep 4 LVT



Pripravljena mešanica fugirne mase za polnjenje reg na keramiki in kamnu pred polaganjem vinilnih plošč ali druge talne obloge.

PORABA: 1,7 kg/m² za mm debeline nanosa.

NANAŠANJE: gladilka.

| | | | | | |
|---------------|---------|-------------|-------|-----------|---------|
| 8022452090325 | 7347210 | Vedro 10 kg | 72x10 | 3,50 €/kg | 35,00 € |
|---------------|---------|-------------|-------|-----------|---------|

Planiprep Fast Track



Hitro vezoča, tiksotropirana, fina cementna masa za glajenje različnih cementnih površin.

PORABA: 1,7 kg/m² za mm debeline nanosa.

NANAŠANJE: gladilka.

| | | | | | |
|---------------|---------|---------------|-----------|-----------|---------|
| 8022452095795 | 7346844 | Škatla 4x4 kg | 36 škatel | 3,25 €/kg | 13,00 € |
|---------------|---------|---------------|-----------|-----------|---------|

| Izdelek | Opis | EAN koda | Koda | Pakiranje | Paleta | Cena brez DDV | |
|-------------------------------|------|---------------|---------|-------------|--------|---------------|--------------|
| | | | | | | na enoto mere | na pakiranje |
| Planiprep Remove 4 LVT | | 8022452107870 | 7340910 | Vedro 10 kg | 72x10 | 4,00 €/kg | 40,00 € |



Pripravljena mešanica fugirne mase za polnjenje reg na keramičnih ploščicah in kamnu pred polaganjem vinilnih plošč ali druge talne obloge. Z možnostjo odstranitve.

PORABA: 1,7 kg/m² za mm debeline nanosa.

NANAŠANJE: gladilka.

Planiseal 88



Osmotska cementna malta / premaz za tesnjenje zidanih in betonskih konstrukcij za tekočine – primeren za pitno vodo.

Slovenski certifikat za pitno vodo'

PORABA: 1,6 kg/m² za mm debeline nanosa.

NANAŠANJE: gladilka, čopič ali strojno nanašanje.

| | | | | | |
|---------------|---------|---------------------|-------|-----------|---------|
| 8022452084720 | 0937025 | SIVI Vreča 25 kg | 50x25 | 1,15 €/kg | 28,75 € |
| 8022452084737 | 0937125 | BELI Vreča 25 kg | 50x25 | 1,40 €/kg | 35,00 € |

Planitop Fast 330



Hitro vezoča, mikroarmirana cementna malta za glajenje in ravnanje sten-skih in talnih notranjih ter zunanjih površin v nanosu od 3 do 30 mm.

PORABA: 14,5 kg/m² za vsak cm debeline.

NANAŠANJE: lopatica, kovinska gladilka ali strojni nanos.

| | | | | | |
|---------------|--------|-------------|-------|-----------|---------|
| 8022452053849 | 223525 | Vreča 25 kg | 50x25 | 1,00 €/kg | 25,00 € |
|---------------|--------|-------------|-------|-----------|---------|

Planitop Fine Finish



Fina cementna malta za popravilo in obdelavo vidnih betonov.

PORABA: 1,2 kg/m² za vsak mm debeline nanosa.

NANAŠANJE: lopatica ali kovinska gladilka.

| | | | | | |
|---------------|---------|-------------|-------|-----------|---------|
| 8022452102356 | 2031720 | Vreča 20 kg | 50x20 | 2,50 €/kg | 50,00 € |
|---------------|---------|-------------|-------|-----------|---------|

Planitop Rasa&Ripara



Hitro vezoča, mikroarmirana cementna malta za glajenje in ravnanje betonskih površin v nanosu od 3 do 40 mm.

PORABA: pribl. 1,5 kg/m² za vsak cm debeline.

NANAŠANJE: lopatica, kovinska gladilka ali strojni nanos.

| | | | | | |
|---------------|--------|-------------|-----------|-----------|---------|
| 8022452055393 | 265325 | Vreča 25 kg | 50x25 | 0,88 €/kg | 22,00 € |
| 8022452057991 | 265345 | Škatla 5 kg | 32 Škatel | 2,10 €/kg | 10,50 € |

Hitre rešitve za popravila cest in javnih površin

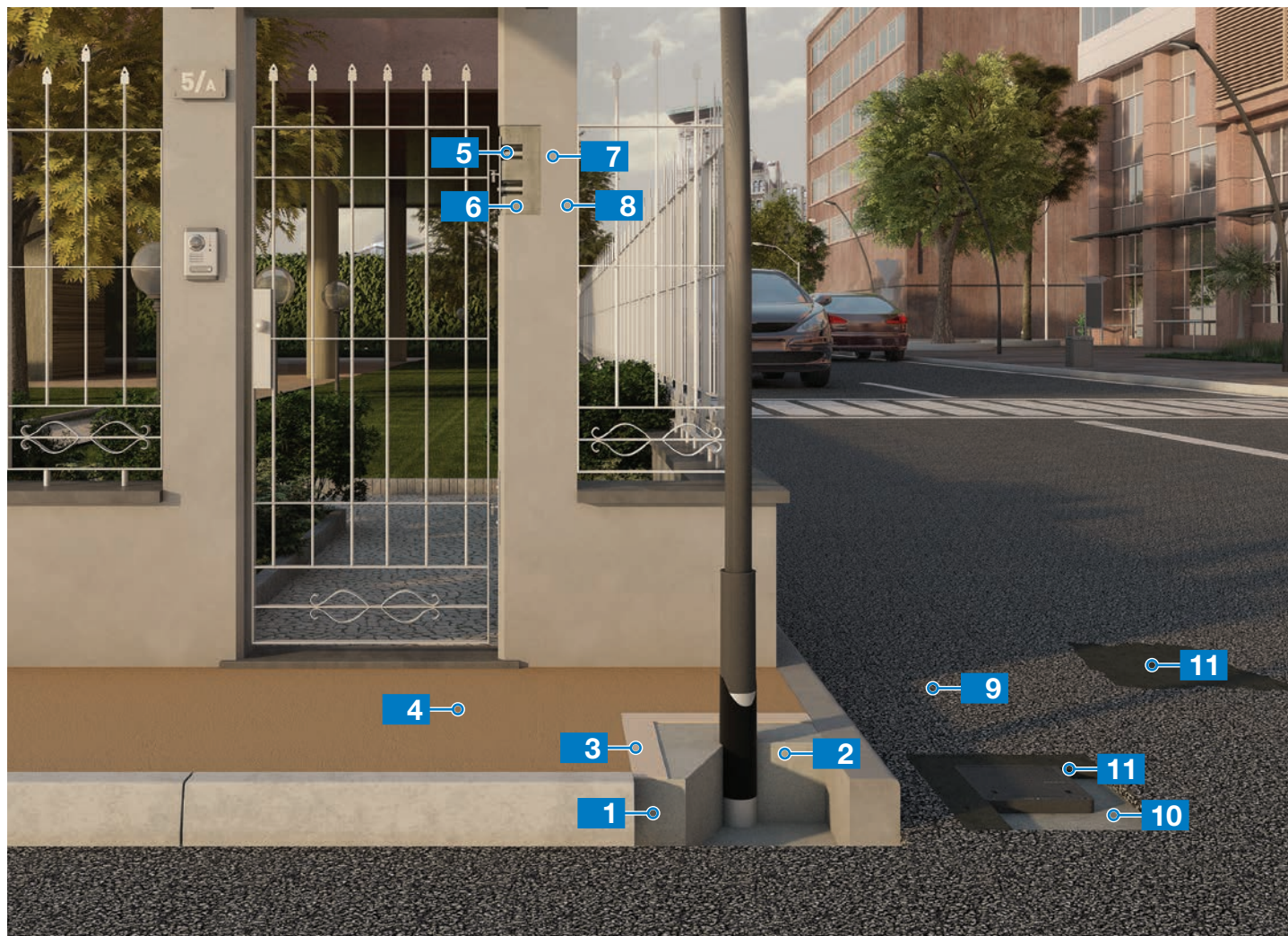

- | | | |
|--|--|---|
| 1 Beton | 5 Sidrna masa <i>Mapefix VE SF</i> | 9 Asfalt |
| 2 Hitro vezoča, zalivna malta <i>Mapefill</i> | 6 Malta za obnovo <i>Planitop Rasa Ripara R4</i> | 10 Hitro vezoča, mikroarmirana, zalivna malta <i>Mapegrout SV Fiber</i> |
| 3 Cementna izravnalna malta <i>Planitop Fast 330</i> | 7 Temeljni premaz <i>Malech</i> | 11 Hladna asfaltna zmes <i>Mape-Asphalt Repair 0/8</i> |
| 4 Zaključni barvni premaz <i>Mapecoat TNS</i> | 8 Zaščitna, dekorativna elastična barva <i>Elastocolor Pittura</i> | |



| Izdelek | Opis | EAN koda | Koda | Pakiranje | Paleta | Cena brez DDV | |
|---------|------|----------|------|-----------|--------|---------------|--------------|
| | | | | | | na enoto mere | na pakiranje |

Planitop Rasa&Ripara R4

| | | | | | |
|---------------|---------|-------------|-------|-----------|---------|
| 8022452074011 | 2653125 | Vreča 25 kg | 50x25 | 0,93 €/kg | 23,25 € |
|---------------|---------|-------------|-------|-----------|---------|



Tiksotropna, hitro vezoča, mikro armirana sanacijska malta s kontroliranim krčenjem za sanacijo in popravila betonskih površin v nanosu od 3 do 40 mm. Z možnostjo finalne obdelave, brez fine malte.

PORABA: 17 kg/m² za vsak cm debeline nanosa.

NANAŠANJE: lopatica ali kovinska gladilka

Plastimul

| | | | | | |
|---------------|--------|-------------|-------|-----------|---------|
| 8022452002489 | 026120 | Vedro 20 kg | 24x20 | 3,60 €/kg | 72,00 € |
|---------------|--------|-------------|-------|-----------|---------|



Emulzijska bitumenska tesnilna masa za splošno uporabo.

PORABA: 1,7 kg/m² za 1 mm suhega filma.

NANAŠANJE: nazobčana lopatica ali kovinska gladilka.

Plastimul 1K Super Plus

| | | | | | |
|---------------|--------|---------------|---------|-----------|----------|
| 8022452047381 | 277420 | Vedro 19,5 kg | 18x19,5 | 6,10 €/kg | 118,95 € |
|---------------|--------|---------------|---------|-----------|----------|



Visoko prilagodljiva emulzijska bitumenska tesnilna masa s polnilom na osnovi polistirenskih kroglic in gumijastih zrn.

PORABA: 0,8 kg/m² za 1 mm suhega filma.

NANAŠANJE: nazobčana lopatica ali kovinska gladilka.

Plastimul 2K Super

| | | | | | |
|---------------|------------|---------------|---------|-----------|----------|
| 8022452122446 | 5063400001 | Vedro 22,9 kg | 18x22,9 | 5,20 €/kg | 119,08 € |
|---------------|------------|---------------|---------|-----------|----------|



Dvokomponentna, visoko prilagodljiva emulzijska bitumenska tesnilna masa s polnilom na osnovi polistirenskih kroglic.

PORABA: 0,8 kg/m² za 1 mm suhega filma.

NANAŠANJE: nazobčana lopatica ali kovinska gladilka.

Plastimul Primer

| | | | | | |
|---------------|--------|-------------|-------|-----------|---------|
| 8022452092527 | 277910 | Ročka 10 kg | 60x10 | 4,00 €/kg | 40,00 € |
|---------------|--------|-------------|-------|-----------|---------|



Temeljno sprijemni bitumenski premaz brez topil za pripravo podlage pred nadgradnjo s tesnilnimi masami iz linije Plastimul.

PORABA: 200 - 300 g/m², odvisno od vpojnosti podlage.

NANAŠANJE: valjček ali čopič.

PoroMap Deumidificante



| | | | | | |
|---------------|--------|-------------|-------|-----------|---------|
| 8022452121623 | 189220 | Vreča 20 kg | 50x20 | 0,95 €/kg | 19,00 € |
|---------------|--------|-------------|-------|-----------|---------|



Na soli odporen izsuševalni omet za obnovo zaradi vlage poškodovanih zidov. Obrizg in grobi omet v enem izdelku.

PORABA: 11 - 12 kg/m² za vsak cm debeline.

NANAŠANJE: zidarska žlica ali stroj za ometavanje.

Planitop *Rasa&Ripara*

Malta za popravila in fino obdelavo betonskih površin.

Hitro vezoča,
mikroarmirana
cementna
malta za obnovo
betonskih površin
in fino površinsko
obdelavo.



Hitro



Trajno



Certificirano



MAPEI IN VSE JE **OK.**



| Izdelek | Opis | EAN koda | Koda | Pakiranje | Paleta | Cena brez DDV | |
|---------|------|----------|------|-----------|--------|---------------|--------------|
| | | | | | | na enoto mere | na pakiranje |

PoroMap Finitura Civile



Pripravljena suha mešanica fine izsuševalne svetle malte brez vsebnosti cementa za zaključni sloj pri obnovi vlažnih zidov iz opeke kamna in lehnjaka.

PORABA: 1,4 oz. 1,3 kg/m² za 1 mm debeline nanosa.

NANAŠANJE: lopatica ali kovinska lopatica.

| | | | | | |
|---------------|---------|-------------|-------|-----------|---------|
| 8022452128035 | 1896325 | Vreča 25 kg | 50x25 | 0,65 €/kg | 16,25 € |
|---------------|---------|-------------|-------|-----------|---------|

Primer 3296



Akrilni temeljni premaz v vodni disperziji s sposobnostjo globinske penetracije v podlago in protiprašnim učinkom za učvrstitev cementnih estrihov. Še posebej primeren za zunanje površine.

PORABA: 100 - 500 g/m², odvisno od strukture in vpojnosti podlage.

NANAŠANJE: čopič, lopatica ali z zalivanjem.

| | | | | | |
|---------------|--------|-------------|-------|-----------|---------|
| 8022452051647 | 253110 | Ročka 10 kg | 66x10 | 8,00 €/kg | 80,00 € |
| 8022452051654 | 253105 | Ročka 5 kg | 128x5 | 8,50 €/kg | 42,50 € |

Primer FD



Temeljno sprijemni premaz za izboljšanje sprijemnih lastnosti silikonskih tesnilnih mas MAPESIL in MAPEFLEX-a MS45 na betonu, lesu, kovini, plastiki, barvanih površinah, gumi...

PORABA: odvisna od velikosti reg.

NANAŠENJE: čopič.

| | | | | | |
|---------------|--------|------------------|----------|-------------|---------|
| 8022452002540 | 019142 | Plastenka 0,9 kg | 324x0,9 | 92,00 €/kos | 92,00 € |
| 8022452002533 | 019146 | Plastenka 0,2 kg | 1056x0,2 | 26,00 €/kos | 26,00 € |

Primer G



Temeljni, vpojno-regulacijski, sprijemni premaz na osnovi sintetičnih smol v vodni disperziji, z zelo nizko vsebnostjo hlapnih organskih spojin (HOS).

PORABA: 100 - 200 g/m², odvisno od mešalnega razmerja, poroznosti in vpojnosti podlag.

NANAŠANJE: valjček, čopič, škropljenje.

| | | | | | |
|---------------|---------|--------------------------------|------------|-----------|----------|
| 8022452002588 | 020125 | Ročka 25 kg | 24x25 | 4,00 €/kg | 100,00 € |
| 8022452002571 | 020110 | Ročka 10 kg | 66x10 | 4,50 €/kg | 45,00 € |
| 8022452002564 | 020105 | Ročka 5 kg | 128x5 | 4,80 €/kg | 24,00 € |
| 8022452140594 | 020131J | Plastenka 1 kg (Škatla 12 kos) | 27 zavojev | 5,50 €/kg | 5,50 € |

Primer Grip White



Pripravljen, večnamenski disperzijski premaz za izboljšanje oprijema na stenah in tleh.

PORABA: 200 - 300 g/m².

NANAŠANJE: valjček ali čopič

| | | | | | |
|---------------|---------|-------------|-------|-----------|---------|
| 8022452113710 | 1560510 | Vedro 10 kg | 64x10 | 6,00 €/kg | 60,00 € |
|---------------|---------|-------------|-------|-----------|---------|

Primer LT



Disperzijski premaz za izboljšanje oprijema na ULTRATOP LOFT.

PORABA: 150 - 300 g/m².

NANAŠANJE: valjček ali čopič

| | | | | | |
|---------------|---------|------------|-------|-----------|---------|
| 8022452113703 | 1558405 | Ročka 5 kg | 128x5 | 8,80 €/kg | 44,00 € |
|---------------|---------|------------|-------|-----------|---------|

Tesnjenje s hladnimi bitumni

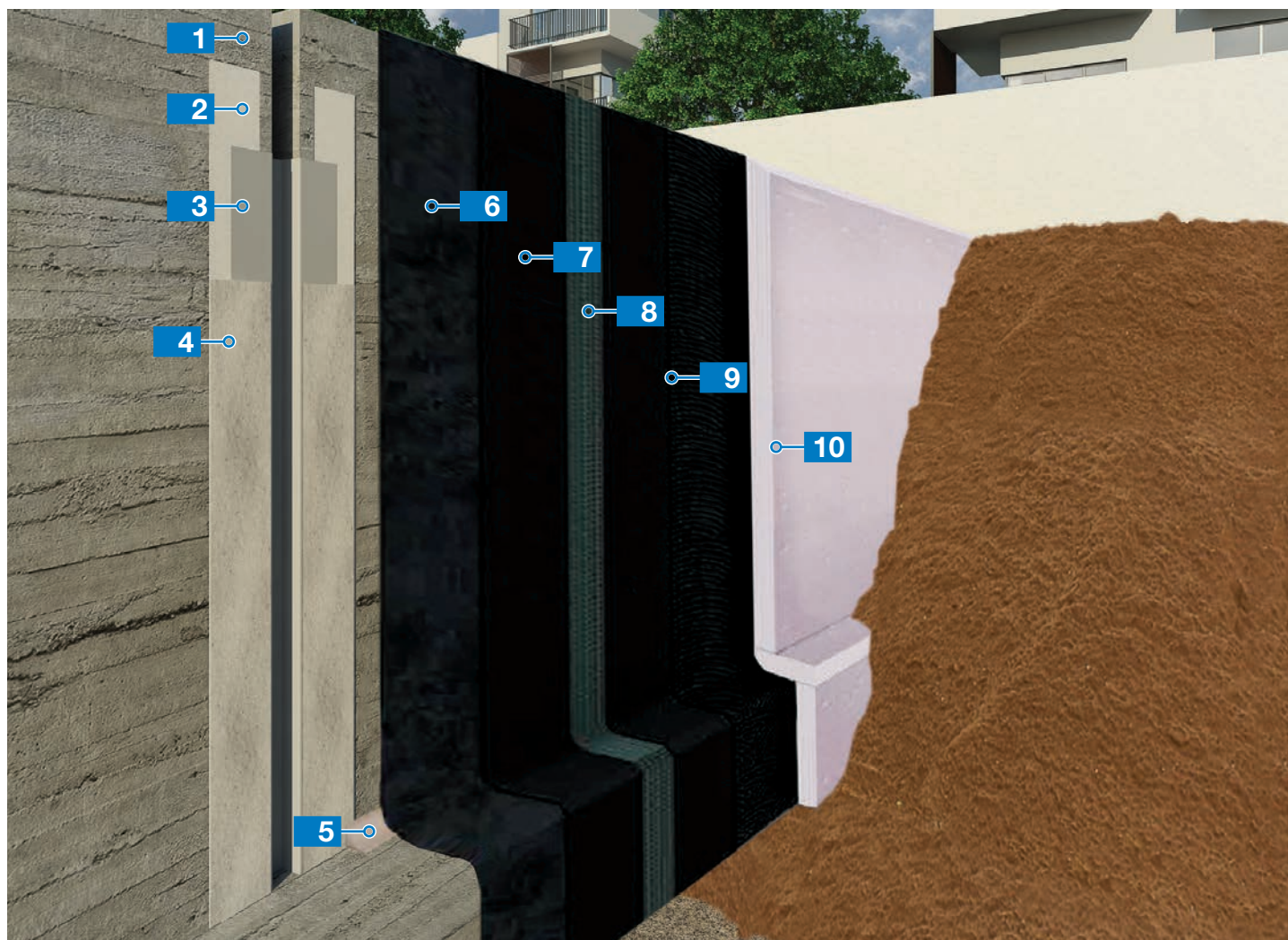

- | | | |
|--|--|---|
| 1 Beton | 5 Cementna malta Planitop Fast 330 | 8 Armirna mrežica Mapenet 150 |
| 2 Epoksidno lepilo Adesilex PG4 | 6 Temeljni premaz Plastimul Primer | 9 Hidroizolacijska bitumenska masa (drugi nanos) Plastimul 2K Super |
| 3 Prožni trak za tesnjenje dilatacij Mapeband TPE / Mapeband Flexroll | 7 Hidroizolacijska bitumenska masa (prvi nanos) Plastimul 2K Super | 10 Zaščita hidroizolacije |
| 4 Epoksidno lepilo Adesilex PG4 posuto s kremenčevim peskom Quarzo 0,5 | | |



| Izdelek | Opis | EAN koda | Koda | Pakiranje | Paleta | Cena brez DDV | |
|---------|------|----------|------|-----------|--------|---------------|--------------|
| | | | | | | na enoto mere | na pakiranje |

Primer M



Enokomponentni, poliuretanski, temeljno sprijemni premaz brez topil za povečanje sprijemnih lastnosti stičnih površin reg na vpojnih in nevpojnih podlagah, tesnjenih z MAPEFLEX PU40, MAPEFLEX PU 45 FT, MAPEFLEX PU50 SL in MAPEFLEX PU55 SL.

PORABA: 50 - 60 g/m² (10 - 12 g/m rege širine 1 cm).

NANAŠANJE: čopič.

| | | | | | |
|---------------|--------|-----------------------------------|-----------|------------|--------|
| 8022452077654 | 021446 | Plastenka 0,25 kg (Škatla 32 kos) | 33 Škatel | 6,60 €/kos | 6,60 € |
|---------------|--------|-----------------------------------|-----------|------------|--------|

Primer MF

Dvokomponentni, epoksidni, temeljno sprijemni premaz brez topil za izdelke iz linije Mapefloor ter za utrditev in zaporo previsoke preostale vlage cementnih podlag (zapiranje preostale vlage do 5 CM%).

PORABA: 200 - 300 g/m² za vsak nanos, odvisno od strukture in vpojnosti podlage (za določena področja uporabe sta potrebna vsaj dva nanosa).

NANAŠANJE: čopič, valjček, kovinska lopatica.

| 4 KG KIT (A+B) | | | | | |
|----------------|--------|------------|-------|--------------|----------|
| 8022452124006 | 241104 | Vedro 3 kg | 90x3 | } 27,00 €/kg | 108,00 € |
| 8022452124013 | 241504 | Vedro 1 kg | 432x1 | | |

Primer P



Enokomponentni, temeljni premaz na osnovi topil za izboljšanje oprijema lepilno-tesnilnih mas MAPESIL ter MAPEFLEX MS45 na plastičnih podlagah iz PVC-ja, polikarbonata, poliolefina, HDPP, penjenega polietilena, EPDM in pleksi stekla.

PORABA: 150 g/m² oz. 10 - 20 g/m rege širine 1 cm.

NANAŠANJE: čopič.

| | | | | | |
|---------------|---------|------------------|--------|-------------|---------|
| 8022452137754 | 0801636 | Plastenka 150 ml | 1188x1 | 11,00 €/kos | 11,00 € |
|---------------|---------|------------------|--------|-------------|---------|

Primer SN



Dvokomponentni, epoksidni premaz s polnili brez organskih topil za sprijemljivost in zaščito MAPEFLOOR tlakov in cementnih mas ULTRATOP / ULTRATOP LIVING.

PORABA: 0,3 - 0,6 kg/m² za vsak nanos, odvisno od vpojnosti podlage.

NANAŠANJE: kovinska gladilka.

| 20 KG KIT (A+B) | | | | | |
|-----------------|--------|------------------|-------|--------------|----------|
| 8022452043710 | 021520 | Kov. vedro 16 kg | 22x16 | } 16,00 €/kg | 320,00 € |
| 8022452043727 | 021620 | Kov. vedro 4 kg | 75x4 | | |

Quarzo - kremenčev pesek



Suhi kremenčev pesek za splošno uporabo ali kot polnilo in posip za MAPEFLOOR sisteme.

PORABA: kot epoksidna malta za debelino tlaka 6 mm: 1 kg MAPEFLOOR I 910 (A+B) in 11 kg QUARZO 1,9

| | | | | | |
|---------------------------------|---------|-------------|-------|-----------|---------|
| Zrnastost 0,25 8022452080111 | 238925 | Vreča 25 kg | 63x25 | 0,75 €/kg | 18,75 € |
| Zrnastost 0,5 8022452124143 | 239025 | Vreča 25 kg | 63x25 | 0,75 €/kg | 18,75 € |
| Zrnastost 0,9 8022452064494 | 2388225 | Vreča 25 kg | 63x25 | 0,70 €/kg | 17,50 € |
| Zrnastost 1,2 8022452136726 | 238725 | Vreča 25 kg | 63x25 | 0,70 €/kg | 17,50 € |
| Zrnastost 1,9 8022452080197 | 238525 | Vreča 25 kg | 63x25 | 0,70 €/kg | 17,50 € |

PoroMap® **IZSUŠEVALNI OMET**

SKRBI ZA VAŠE **DOBRO POČUTJE**

TEŽAVE
S KAPILARNIM
DVIKOM?



En sam izdelek
reši težave vlažnih
zidov in njihovega
propadanja zaradi
kapilarnega dviga.

2 izdelka v 1

Ročni ali strojni nanos

Visoka paroprepustnost

Lahek in mikroarmiran





MAPEI IN VSE JE **OK.**

| Izdelek | Opis | EAN koda | Koda | Pakiranje | Paleta | Cena brez DDV | | | | | | | |
|--|--|----------|-------------|-----------|------------|---------------|--------------|----------------------------|-----|-------------|-------|------------|----------|
| | | | | | | na enoto mere | na pakiranje | | | | | | |
| Silancolor Plus  | Visoko paroprepustna in v odoodbojna, na alge in plesen odporna zaščitno dekorativna barva na osnovi siloksanskih smol v vodni disperziji. PORABA: 0,35 - 0,45 kg/m ² za dva nanosa. NANAŠANJE: čopič, valjček, pištola, airless. | | | | | | | | | | | | |
| | | | | | | | | BELI in Barvna lestvica A* | *** | Vedro 20 kg | 33x20 | 12,30 €/kg | 246,00 € |
| | | | | | | | | Barvna lestvica B* | *** | Vedro 20 kg | 33x20 | 12,80 €/kg | 256,00 € |
| | | | | | | | | Barvna lestvica C* | *** | Vedro 20 kg | 33x20 | 13,30 €/kg | 266,00 € |
| | Barvna lestvica na zahtevo | *** | Vedro 20 kg | 33x20 | 15,00 €/kg | 300,00 € | | | | | | | |

| | | | | | | | |
|---|--|---------------|---------|-------------|-------|------------|----------|
| Silancolor Primer Plus  | Vpojno regulacijski, na alge in plesen odporen, temeljno sprijemni premaz na osnovi siloksanskih smol v vodni disperziji. PORABA: 0,1 - 0,3 kg/m ² . NANAŠANJE: čopič, valjček, pištola, airless. | 8022452041884 | 2559810 | Ročka 10 kg | 66x10 | 12,00 €/kg | 120,00 € |
|---|--|---------------|---------|-------------|-------|------------|----------|

| | | | | | | | | | | | | | |
|--|---|-----|-------------|-------|------------|----------|--|----------------------------|-----|-------------|-------|-----------|----------|
| Silexcolor  | Visoko paroprepustna in vodoodbojna zaščitno-dekorativna barva na osnovi silikata za obdelavo cementnih ali apnenih ometov na zunanjih in notranjih površinah. PORABA: 0,35 - 0,45 kg/m ² za dva nanosa barve. NANAŠANJE: čopič, valjček, pištola ali airless. | | | | | | | | | | | | |
| | | | | | | | | BELI in Barvna lestvica A* | *** | Vedro 20 kg | 33x20 | 8,00 €/kg | 160,00 € |
| | | | | | | | | Barvna lestvica B* | *** | Vedro 20 kg | 33x20 | 8,50 €/kg | 170,00 € |
| | | | | | | | | Barvna lestvica C* | *** | Vedro 20 kg | 33x20 | 9,00 €/kg | 180,00 € |
| | Barvna lestvica na zahtevo | *** | Vedro 20 kg | 33x20 | 10,00 €/kg | 200,00 € | | | | | | | |

| | | | | | | | |
|--|--|---------------|----------|-------------|-------|-----------|---------|
| Silexcolor Primer  | Vpojno regulacijski, temeljno sprijemni premaz na osnovi kalijevega silikata v vodni raztopini pred nanašanjem izdelkov iz linije Silexcolor. PORABA: 0,1 - 0,15 kg/m ² . NANAŠANJE: čopič, valjček, pištola ali airless. | 8022452007392 | 51099510 | Ročka 10 kg | 66x10 | 5,50 €/kg | 55,00 € |
|--|--|---------------|----------|-------------|-------|-----------|---------|

| | | | | | | | |
|---|--|---------------|--------|-------------|-------|-----------|---------|
| Topcem  | Normalno vezoče in hitro sušeče specialno hidravlično vezivo za izvedbo estrihov s kontroliranim krčenjem. Preostanek vlage po 4 dneh pod 2 CM%. PORABA: 2,0 - 2,5 kg/m ² za vsak cm debeline nanosa. NANAŠANJE: kompaktiranje in obdelava. | 8022452002786 | 024620 | Vreča 20 kg | 50x20 | 0,78 €/kg | 15,60 € |
|---|--|---------------|--------|-------------|-------|-----------|---------|

Obnova obstoječih zidov s prisotno kapilarno vlago



- 1** Obstoječi zid
- 2** Izsuševalni omet
PoroMap Deumidificante
- 3** Fini izsuševalni omet
PoroMap Finitura
- 4** Temeljno sprijemni premaz
Silexcolor Primer
- 5** Zaključna, zaščitno-dekorativna barva
Silexcolor Pittura



2

3

4

5

| Izdelek | Opis | EAN koda | Koda | Pakiranje | Paleta | Cena brez DDV | |
|---------|------|----------|------|-----------|--------|---------------|--------------|
| | | | | | | na enoto mere | na pakiranje |

Topcem Pronto



Za uporabo pripravljena suha mešanica malte z normalnim vezanjem in hitrim sušenjem za izvedbo estrihov s kontroliranim krčenjem; Preostanek vlage po 4 dneh pod 2 CM%.

PORABA: 18 - 20 kg/m² za vsak cm debeline nanosa.

NANAŠANJE: kompaktiranje in obdelava.

| | | | | | |
|---------------|--------|-------------|-------|-----------|---------|
| 8022452007484 | 024325 | Vreča 25 kg | 50x25 | 0,46 €/kg | 11,50 € |
|---------------|--------|-------------|-------|-----------|---------|

Ultrabond Eco 4 LVT



Disperzijsko lepilo ojačano z vlakni za lepljenje luksuznih vinilnih talnih oblog (LVT).

PORABA: 250 - 300 g/m².

NANAŠANJE: Nazobčana lopatica A1/A2.

| | | | | | |
|---------------|---------|-------------|-------|-----------|---------|
| 8022452130007 | 0666214 | Vedro 14 kg | 44x14 | 6,60 €/kg | 92,40 € |
|---------------|---------|-------------|-------|-----------|---------|

| | | | | | |
|---------------|---------|------------|------|-----------|---------|
| 8022452089329 | 0666205 | Vedro 5 kg | 90x5 | 8,00 €/kg | 40,00 € |
|---------------|---------|------------|------|-----------|---------|

Ultrabond Eco Contact



Disperzijsko kontaktno lepilo za vse vrste talnih oblog.

PORABA: 500 g/m² obojestranski nanos.

NANAŠANJE: valjček ali lopatica.

| | | | | | |
|---------------|---------|------------|------|------------|---------|
| 8022452071188 | 0666305 | Vedro 5 kg | 80x5 | 16,80 €/kg | 84,00 € |
|---------------|---------|------------|------|------------|---------|

Ultrabond Eco MS 4 LVT Wall



Visoko zmogljivo sililanzirano lepilo na osnovi polimerov za lepljenje luksuznih vinilnih talnih oblog (LVT) na notranjih mokrih in vlažnih prostorih.

PORABA: 300 - 350 g/m².

NANAŠANJE: nazobčana lopatica št.1 ali 2.

| | | | | | |
|---------------|---------|------------|------|------------|----------|
| 8022452108754 | 3586207 | Vedro 7 kg | 80x7 | 16,80 €/kg | 117,60 € |
|---------------|---------|------------|------|------------|----------|

Ultrabond Eco PU 2K



Dvokomponentno, visoko zmogljivo poliuretansko lepilo, brez vertikalnega lezenja, z zelo nizko vsebnostjo hlapnih organskih spojin (HOS), za keramične ploščice in na vlago dimenzijsko občutljivega kamna. Še posebej primerno za

lepljenje na lesene in kovinske površine.

PORABA: 2,5 - 5 kg/m².

NANAŠANJE: zobati lopatici št. 4 in 5.

| | | | | | |
|---------------|---------|------------------|-------|-----------|---------|
| 8022452087424 | 2321710 | SIVI Vedro 10 kg | 48x10 | 8,50 €/kg | 85,00 € |
|---------------|---------|------------------|-------|-----------|---------|

| | | | | | |
|---------------|---------|-----------------|-------|-----------|---------|
| 8022452087417 | 2321705 | SIVI Vedro 5 kg | 100x5 | 9,50 €/kg | 47,50 € |
|---------------|---------|-----------------|-------|-----------|---------|

| | | | | | |
|---------------|---------|------------------|-------|-----------|---------|
| 8022452087448 | 2321810 | BELI Vedro 10 kg | 48x10 | 8,50 €/kg | 85,00 € |
|---------------|---------|------------------|-------|-----------|---------|

| | | | | | |
|---------------|---------|-----------------|-------|-----------|---------|
| 8022452087431 | 2321805 | BELI Vedro 5 kg | 100x5 | 9,50 €/kg | 47,50 € |
|---------------|---------|-----------------|-------|-----------|---------|

Ultrabond Eco S948 1K



Enokomponentno lepilo na osnovi silanskih polimerov, brez vsebnosti topil, z zelo nizko emisijo hlapnih organskih spojin.

PORABA: 0,80 - 1,0 kg/m².

NANAŠANJE: nazobčana gladilka.

| | | | | | |
|---------------|---------|-------------|-------|-----------|----------|
| 8022452077494 | 0744915 | Vedro 15 kg | 48x15 | 7,80 €/kg | 117,00 € |
|---------------|---------|-------------|-------|-----------|----------|

| Izdelek | Opis | EAN koda | Koda | Pakiranje | Paleta | Cena brez DDV | |
|---------|------|----------|------|-----------|--------|---------------|--------------|
| | | | | | | na enoto mere | na pakiranje |

Ultrabond Eco Tack



Disperzijski fiksirni premaz za polaganje tekstilnih plošč.

PORABA: 150 - 200 g/m².

NANAŠANJE: valjček.

| | | | | | |
|---------------|--------|-------------|-------|-----------|----------|
| 8022452059957 | 358215 | Vedro 15 kg | 30x15 | 9,30 €/kg | 139,50 € |
|---------------|--------|-------------|-------|-----------|----------|

Ultrabond Eco V4 SP



Univerzalno lepilo v vodni disperziji z izredno nizko emisijo hlapnih organskih spojin (HOS), s podaljšanim odprtim časom za vinilne, poliolefinse, gumi in tekstilne obloge ter obloge iz linoleja.

PORABA: 0,25 - 0,40 kg/m².

NANAŠANJE: nazobčana lopatica št. 1 ali 2.

| | | | | | |
|---------------|--------|-------------|-------|-----------|----------|
| 8022452130021 | 067214 | Vedro 14 kg | 44x14 | 8,50 €/kg | 119,00 € |
|---------------|--------|-------------|-------|-----------|----------|

| | | | | | |
|---------------|--------|------------|------|-----------|---------|
| 8022452113659 | 067205 | Vedro 5 kg | 90x5 | 9,25 €/kg | 46,25 € |
|---------------|--------|------------|------|-----------|---------|

Ultrabond MS Rapid



Hitro montažno lepilo za notranjo in zunanjo uporabo s hitro in močno lepilno močjo (vakumski učinek).

PORABA: cca. 5 tekočih metrov na 300 ml kartušo (trikotni spoj).

NANAŠANJE: pištola za nanos tesnilnih in lepilnih mas.

| | | | | | |
|---------------|-----------|--------------------------------|-----------|-------------|---------|
| 8022452130090 | 2463954IT | Kartuša 290 ml (Škatla 12 kos) | 96 škatel | 11,00 €/kos | 11,00 € |
|---------------|-----------|--------------------------------|-----------|-------------|---------|

Ultrabond P913 2K Plus



Dvokomponentno epoksidno poliuretansko lepilo za lepilne nje lesenih talnih oblog. Zmanjšana vsebnost topil.

PORABA: 1,0 - 1,35 kg/m².

NANAŠANJE: nazobčana lopatica za parket.

| | | | | | |
|---------------|---------|--------------------------|-------|------------|---------|
| 8022452129759 | 1331511 | SVETLI Vedro (A+B) 10 kg | 44x10 | 7,50 €/kos | 75,00 € |
|---------------|---------|--------------------------|-------|------------|---------|

Ultrabond P990 1K



Enokomponentno, za uporabo pripravljeno elastično poliuretansko lepilo brez vsebnosti topil in z zelo nizko emisijo hlapnih organskih spojin (HOS) za vse vrste izdelanih večslojnih lesenih talnih oblog in klasičnega parketa.

PORABA: 0,8 - 1,0 kg/m².

NANAŠANJE: nazobčana lopatica za parket.

| | | | | | |
|---------------|--------|--------------------|-------|-----------|----------|
| 8022452022265 | 244415 | SVETLI Vedro 15 kg | 44x15 | 9,00 €/kg | 135,00 € |
|---------------|--------|--------------------|-------|-----------|----------|

Ultrabond Super Grip



Večnamensko belo akrilno lepilo v vodni disperziji z visoko začetno lepilno močjo.

PORABA: 1 kartuša zadostuje za približno 15 m dolgo sled lepila (Ø = 5 mm).

NANAŠANJE: pištola za tesnilne mase v kartušah.

| | | | | | |
|---------------|--------|--------------------------------|-----------|------------|--------|
| 8022452056215 | 065843 | Kartuša 310 ml (Škatla 12 kos) | 75 škatel | 4,80 €/kos | 4,80 € |
|---------------|--------|--------------------------------|-----------|------------|--------|

| Izdelek | Opis | EAN koda | Koda | Pakiranje | Paleta | Cena brez DDV | |
|---------|------|----------|------|-----------|--------|---------------|--------------|
| | | | | | | na enoto mere | na pakiranje |

UltraCare Epoxy Off Gel



Čistilo – koncentrirani gel za odstranjevanje **starejših in zvezanih** ostankov epoksidnih fugirnih mas kot so **KERAPOXY, KERAPOXY CQ, KERAPOXY EASY DESIGN**, iz površin nepojnih keramičnih in/ali glaziranih ploščic ter steklenega mozaika. Idealno za stenske površine.

| | | | | | |
|---------------|-----------|------------------------------|-----------|-----------|---------|
| 8022452134630 | 1149931IT | Ročka 1 l (Škatla 10 kos) | 50 Škatel | 18,00 €/l | 18,00 € |
|---------------|-----------|------------------------------|-----------|-----------|---------|

PORABA: odvisno od potrebe.

UltraCare Fuga Fresca



Polimerni barvni premaz za prenovu barve cementnih fugirnih mas. Razpoložljivo v 10 barvah (glej barvno karto na strani 68).

PORABA: odvisna od velikosti fug in ploščic.

NANAŠANJE: čopič, nanos neposredno iz plastenke z gobico.

| | | | | |
|---------------------------------|------------------------------------|------------|------------|--------|
| KODE v prilogi na strani št. 65 | Plastenka 160 g (Škatla 12 kos) | 215 Škatel | 5,50 €/kos | 5,50 € |
|---------------------------------|------------------------------------|------------|------------|--------|

UltraCare Keranet



Tekoče koncentrirano kislinsko čistilo, ki se lahko redči z vodo v razmerju do 1 : 10 za odstranjevanje cementnih ostankov iz površin porcelaniziranih in keramičnih ploščic ter vseh kislino odpornih materialov. Idealno za čiščenje po zaključenih delih ter odstranjevanje površinskih madežev zaradi apnenega izcvetanja (eflorescence) in rje.

| | | | | | |
|---------------|-----------|----------------------------------|-----------|----------|---------|
| 8022452134050 | 1150405 | Tekočina Ročka 5 l | 128x5 | 5,00 €/l | 25,00 € |
| 8022452133992 | 1150431IT | Plastenka 1 l (Škatla 10 kos) | 50 Škatel | 6,80 €/l | 6,80 € |

PORABA: odvisno od potrebe.

UltraCare Keranet Crystals



Koncentrirano kislinsko čistilo v prahu, ki se uporablja v vodni raztopini za pripravo čistila za odstranjevanje nečistoč na površinah kislino odpornih keramičnih ploščic in kislino odpornih nepojnih naravnih kamnin. Za notranje in zunanje površine. Primerno je za odstranjevanje

starejših ostankov cimente fugirne mase, cementnih malt v obliki filma na površini, madežev zaradi rje, ostankov na osnovi apna ali drugih mineralnih veziv kot tudi eflorescence.

PORABA: odvisno od potrebe.

| | | | | | |
|---------------|---------|----------------|-----------|------------|---------|
| 8022452134418 | 0151338 | Škatla 18x1 kg | 24 Škatel | 20,50 €/kg | 20,50 € |
|---------------|---------|----------------|-----------|------------|---------|

UltraCare Keranet Easy Spray



Za uporabo pripravljeno kislinsko čistilo s pršilko za takojšnje odstranjevanje cementnih ostankov po fugiranju. Za odstranjevanje površinskih cementnih in apnenih madežev ter eflorescence. Primerno za čiščenje hrbljišča porcelaniziranih ploščic.

PORABA: odvisno od potrebe.

| | | | | | |
|---------------|-----------|--|-----------|------------|--------|
| 8022452133947 | 1150526IT | Plastenka z razpršilom 0,75 kg (Škatla 6 kos) | 68 Škatel | 7,40 €/kos | 7,40 € |
|---------------|-----------|--|-----------|------------|--------|

Sistem za polaganje vinilne talne obloge (LVT)



1 Hitro sušeci cementni estrih
Topcem Pronto

2 Temeljni premaz
Primer G

3 Samorazlivna izravnalna masa
Ultraplán Eco

4 Lepilo
Ultrabond Eco 4 LVT

5 Vinilna talna obloga (LVT)



1



2



3



4

| Izdelek | Opis | EAN koda | Koda | Pakiranje | Paleta | Cena brez DDV | |
|---------|------|----------|------|-----------|--------|---------------|--------------|
| | | | | | | na enoto mere | na pakiranje |

UltraCare Kerapoxy Cleaner



Namensko čistilo za odstranjevanje ostankov epoksidnih fugirnih mas kot so KERAPOXY, KERAPOXY CQ in KERAPOXY EASY DESIGN iz površin nevpojnih keramičnih in/ali glaziranih ploščic ter steklenega mozaika. Lahko se uporabi za čiščenje takoj po izvedenem fugiranju, kot tudi kasneje po zaključenih delih za odstranjevanje površinske tančice – tanjšega

filma epoksidnih fugirnih mas.

PORABA: odvisno od potrebe.

NANAŠANJE: pršilka ali goba za čiščenje.

| | | | | | |
|---------------|-----------|--------------------------------|-----------|-------------|---------|
| 8022452134067 | 1149805 | Ročka 5 l | 128x5 | 15,50 €/l | 77,50 € |
| 8022452134074 | 1149826IT | Pršilka 0,75 kg (Škatla 6 kos) | 68 Škatel | 15,50 €/kos | 15,50 € |

UltraCare Multicleaner



Koncentrirano čistilo za čiščenje vseh površin v notranjih prostorih. Lahko se redči z vodo v razmerju od 1 : 20 (za trdovratne madeže je potrebno spiranje s čisto vodo) do 1 : 200 za dnevno čiščenje površin (v tem primeru ni potrebno spiranje). Primerno tudi za strojno čiščenje.

PORABA: pri strojnem čiščenju in redčenju 1 : 200 se lahko z 1 l čistila očisti do 1.500 m² površin.

| | | | | | |
|---------------|---------|-----------|-------|----------|---------|
| 8022452134364 | 1150605 | Ročka 5 l | 128x5 | 6,00 €/l | 30,00 € |
|---------------|---------|-----------|-------|----------|---------|

Ultracolor Plus



Visoko zmogljiva, polimerno modificirana, hitro vezoča in sušeča masa za fuge širine 2 do 20 mm v 40 barvah (glej barvno karto na strani 68); ne povzroča pojava razbarvanja in izcvetanja; z dodatki za vodoodbojnost (DropEffect®) in preprečevanja nastanka plesni (BioBlock®).

PORABA: odvisno od velikosti fug in ploščic.

NANAŠANJE: gumirana gladilka ali lopatica.

| | | | | | |
|---|--|---------------------------|-----------|------------|---------|
| 100 | | Alu vreča / Škatla 4x5 kg | 36 Škatel | 3,65 €/kg | 18,25 € |
| | | Alu vreča 8x2 kg | 36 škatel | 4,45 €/kg | 8,90 € |
| 113 | | Alu vreča / Škatla 4x5 kg | 36 Škatel | 3,05 €/kg | 15,25 € |
| | | Alu vreča 8x2 kg | 36 škatel | 3,70 €/kg | 7,40 € |
| 114 | | Alu vreča / Škatla 4x5 kg | 36 Škatel | 3,40 €/kg | 17,00 € |
| | | Alu vreča 8x2 kg | 36 škatel | 4,10 €/kg | 8,20 € |
| 103, 110, 111, 112, 119, 123, 125, 127, 130, 131, 132, 133, 134, 135, 136, 137, 138, 141, 142, 143, 144, 149, 152 | | Alu vreča / Škatla 4x5 kg | 36 Škatel | 3,75 €/kg | 18,75 € |
| | | Alu vreča 8x2 kg | 36 škatel | 4,45 €/kg | 8,90 € |
| 120, 187, 188, 189 | | Alu vreča / Škatla 4x5 kg | 36 Škatel | 3,90 €/kg | 19,50 € |
| | | Alu vreča 8x2 kg | 36 škatel | 4,75 €/kg | 9,50 € |
| 163, 167, 168, 176, 177 | | Alu vreča 8x2 kg | 36 škatel | 4,75 €/kg | 9,50 € |
| | | Alu vreča 8x2 kg | 36 škatel | 4,45 €/kg | 8,90 € |
| 145, 174 | | Alu vreča 8x2 kg | 36 škatel | 4,45 €/kg | 8,90 € |
| 150, 169, 172 | | Alu vreča 8x2 kg | 36 škatel | 10,50 €/kg | 21,00 € |

KODE v prilogi na strani št. 65

UltraCare®

IZDELKI ZA ČIŠČENJE PO VGRADNJI



Linija izdelkov **UltraCare** za čiščenje površin po vgradnji različnih vrst zaključnih oblog v gradbeništvu. Izdelki ustrezajo različnim potrebam na različnih vrstah gradbišč.

MAPEI IN VSE JE OK.



| Izdelek | Opis | EAN koda | Koda | Pakiranje | Paleta | Cena brez DDV | |
|---------|------|----------|------|-----------|--------|---------------|--------------|
| | | | | | | na enoto mere | na pakiranje |

Ultralite S1 Flex



Enokomponentno, specifično lažje, visoko zmogljivo, fleksibilno / prilagodljivo cementno lepilo, s podaljšanim odprtim časom, povišano sposobnostjo uleganja hrbtišča v lepilno posteljico, z Low Dust tehnologijo (najmanj 90 % zmanjšana emisija prahu med pripravo in vgradnjo, v primerjavi z običajnimi cementnimi lepili Mapei), večjo izdatnostjo (v primerjavi z običajnimi cementnimi lepili), za lepljenje keramičnih ploščic, izdelkov iz kamna in porcelaniziranega gresa manjših debelin. Tudi za večje formate. Za nanose do 10 mm.

PORABA: 0,8 kg/m² za 1 mm debeline nanosa.

NANAŠANJE: nazobčane lopatice št. 4, 5, 6 ali 10 (odvisno od namena uporabe).

| | | | | | |
|---------------|---------|---------------------|-------|-----------|---------|
| 8022452135071 | 2430415 | SIVI Vreča 15 kg | 50x15 | 2,15 €/kg | 32,25 € |
|---------------|---------|---------------------|-------|-----------|---------|

Ultralite S2 Flex



Enokomponentno, specifično lažje, visoko zmogljivo, visoko prilagodljivo, cementno lepilo, s podaljšanim odprtim časom, povišano sposobnostjo uleganja hrbtišča v lepilno posteljico in večjo izdatnostjo (v primerjavi z običajnimi cementnimi lepili), za lepljenje keramičnih ploščic in kamna. Idealno za tanke ploščice iz porcelaniziranega gresa. Tudi za večje formate. Za nanose do 10 mm.

PORABA: 0,8 kg/m² za 1 mm debeline nanosa.

NANAŠANJE: nazobčane lopatice št. 4,5,6 ali 10 (odvisno od namena uporabe).

| | | | | | |
|---------------|---------|---------------------|-------|-----------|---------|
| 8022452135088 | 2430515 | SIVI Vreča 15 kg | 50x15 | 3,05 €/kg | 45,75 € |
|---------------|---------|---------------------|-------|-----------|---------|

Ultraplan



Hitro vezoča, samorazlivna izravnalna masa za bolj obremenjene notranje talne površine (za nanose od 1 do 10 mm).

Primerna za vse vrste zaključnih oblog.
SIST EN 13813: CT-C30-F7-A2_{F1}-s1

PORABA: 1,6 kg/m² za vsak milimeter debeline nanosa.

NANAŠANJE: kovinska gladilka, strojni nanos.

| | | | | | |
|---------------|--------|-------------|-------|-----------|---------|
| 8022452002861 | 034723 | Vreča 23 kg | 50x23 | 1,50 €/kg | 34,50 € |
|---------------|--------|-------------|-------|-----------|---------|

Ultraplan Contract



Hitro vezoča, samorazlivna izravnalna masa, za večja gradbišča, za notranje bolj obremenjene talne površine (za nanose od 1 do 10 mm).

Primerna za vse vrste talnih oblog.
SIST EN 13813: CT-C30-F6-A1_{FL}

PORABA: 1,7 kg/m² za vsak mm debeline nanosa

NANAŠANJE: kovinska gladilka, strojni nanos

| | | | | | |
|---------------|---------|-------------|-------|-----------|---------|
| 8022452139505 | 1493224 | Vreča 25 kg | 50x25 | 1,05 €/kg | 26,25 € |
|---------------|---------|-------------|-------|-----------|---------|

Lepljenje keramičnih plošč na lesene in kovinske površine

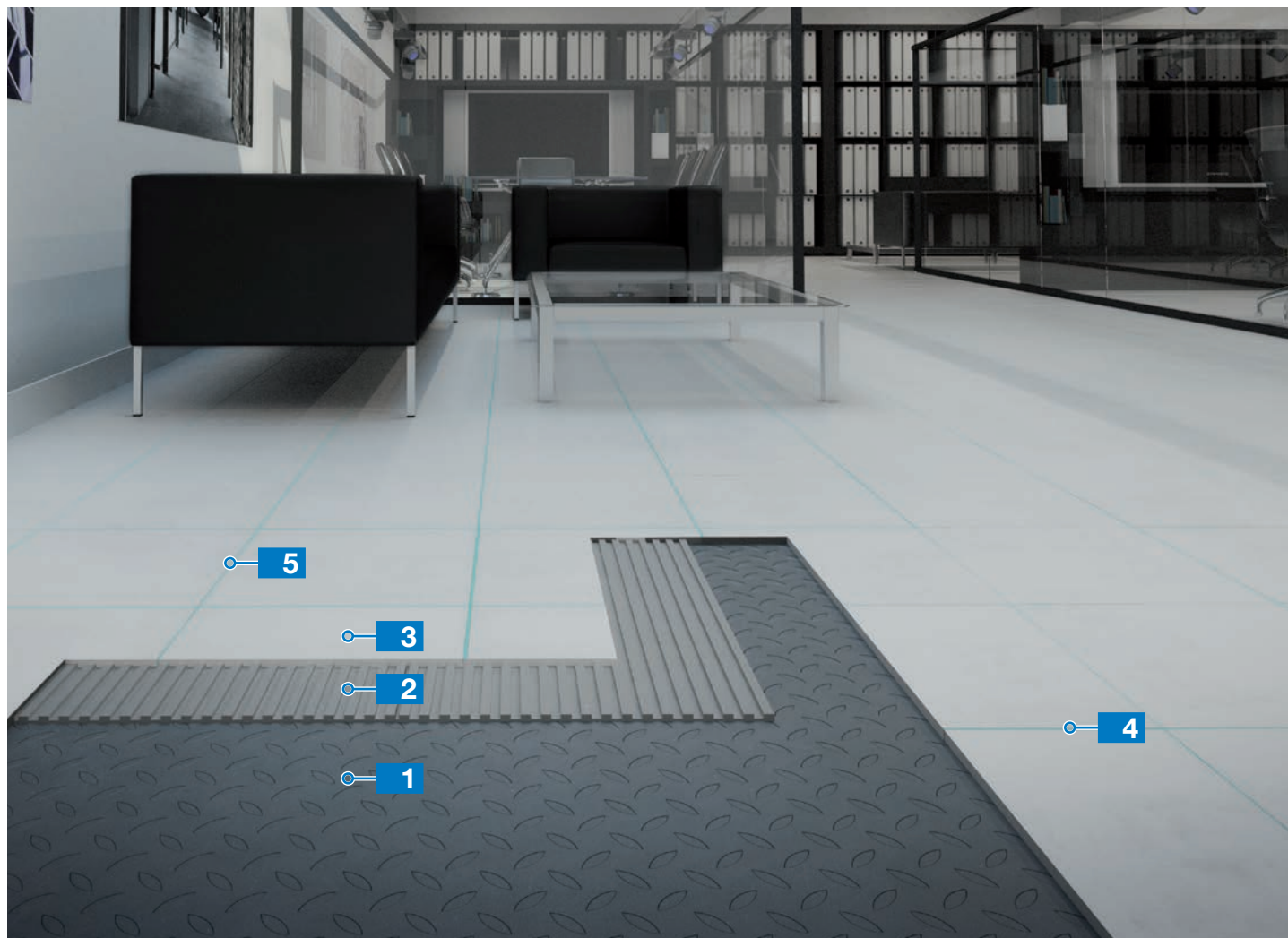

- 1** Ustrezno razmaščena kovinska podlaga brez rje in ostankov barve ali ustrezno zbrušena in odprašena lesena podlaga (parket, OSB, LSB) s peresom/utorom
- 2** Poliuretansko lepilo **Ultrabond Eco PU 2K**
- 3** Zaključna obloga
- 4** Cementna fugirna masa **Ultracolor Plus**
- 5** Tesnjenje stikov in dilatacij **Mapesil AC**



| Izdelek | Opis | EAN koda | Koda | Pakiranje | Paleta | Cena brez DDV | |
|---------|------|----------|------|-----------|--------|---------------|--------------|
| | | | | | | na enoto mere | na pakiranje |

Ultraplan Eco



Hitro vezoča, samorazlivna izravnalna masa za notranje talne površine (za nanose od 1 do 10 mm) z zelo nizko vsebnostjo hlapnih organskih spojin (HOS). Primerna za vse vrste zaključnih oblog. SIST EN 13813: CT-C25-F7-A2_{FI}-s1
PORABA: 1,6 kg/m² za vsak milimeter debeline nanosa.
NANAŠANJE: kovinska gladilka, strojni nanos.

| | | | | | |
|---------------|--------|-------------|-------|-----------|---------|
| 8022452009662 | 149523 | Vreča 23 kg | 50x23 | 1,25 €/kg | 28,75 € |
|---------------|--------|-------------|-------|-----------|---------|

Ultraplan Fast Track



Ultra hitro vezoča samorazlivna izravnalna masa za bolj obremenjene notranje talne površine (za nanose od 1 do 10 mm). Primeren za vse vrste zaključnih oblog. Omogoča nadgradnjo že po 2 urah. SIST EN 13813: CT-C40-F7-A2_{FI}-s1
PORABA: 1,6 kg/m² za vsak milimeter debeline nanosa.
NANAŠANJE: kovinska gladilka, strojni nanos.

| | | | | | |
|-----|---------|-------------|-------|-----------|---------|
| *** | 0124223 | Vreča 23 kg | 50x23 | 1,70 €/kg | 39,10 € |
|-----|---------|-------------|-------|-----------|---------|

Ultraplan Maxi



Hitro vezoča, samorazlivna izravnalna masa za bolj obremenjene notranje talne površine (za nanose od 3 do 30 mm). Primerna za vse vrste zaključnih oblog. Omogoča vgradnjo vodnikov električnega talnega gretja. SIST EN 13813: CT-C35-F7-A2_{FI}-s1
PORABA: 1,7 kg/m² za vsak milimeter debeline nanosa.
NANAŠANJE: kovinska gladilka, strojni nanos.

| | | | | | |
|---------------|--------|-------------|-------|-----------|---------|
| 8022452002885 | 149125 | Vreča 25 kg | 50x25 | 1,20 €/kg | 30,00 € |
|---------------|--------|-------------|-------|-----------|---------|

Ultraplan Renovation



Mikroarmirana, samorazlivna izravnalna masa za notranje talne površine (za nanose od 3 do 30 mm) posebej primerna za obnovitev obstoječih talnih površin javnih ali zasebnih objektov s keramičnimi ploščicami in kamnom. Primerna za izravnavo novih in obstoječih betonskih podlag, estrihov, kamna, teraca in keramičnih ploščic. SIST EN 13813: CT-C25-F5-A2_{FI}-s1

PORABA: 1,8 kg/m² za vsak mm debeline nanosa.
NANAŠANJE: kovinska gladilka, strojni nanos.

| | | | | | |
|---------------|---------|-------------|-------|-----------|---------|
| 8022452063343 | 0124325 | Vreča 25 kg | 50x25 | 1,00 €/kg | 25,00 € |
|---------------|---------|-------------|-------|-----------|---------|

Ultraplan Trade



Hitro vezoča, debeloslojna samorazlivna izravnalna masa, za notranje talne površine obremenjene s stoli na kolescih, Primerna za sisteme s talnim gretjem in za polaganje vseh vrst talnih oblog. (za nanose od 3 do 40 mm). SIST EN 13813: CT-C25-F6-A1_{FL}
PORABA: 1,7 kg/m² za vsak mm debeline nanosa.
NANAŠANJE: kovinska gladilka, strojni nanos.

| | | | | | |
|---------------|--------|-------------|-------|-----------|---------|
| 8022452129544 | 149425 | Vreča 25 kg | 50x25 | 0,90 €/kg | 22,50 € |
|---------------|--------|-------------|-------|-----------|---------|

Izvedba parketa na novo ali obstoječo cementno podlago



- 1** Nov ali obstoječi cementni estrih
- 2** Temeljni premaz
Primer G ali *Eco Prim T Plus*
- 3** Samorazlivna izravnalna masa
Ultraplan Renovation
- 4** Lepilo
Ultrabond P913 2K Plus ali
Ultrabond Eco S948 1K
- 5** Klasični, masivni parket srednjih dimenzij
do širine 9 cm ali večslojni izgotovljeni
parket vseh vrst in dimenzij
- 6** Vezivo, ki se meša z lesnim prahom za
fugiranje parketa
Ultracoat Binder
- 7** Temeljni lak za lakiranje parketa
Ultracoat Premium Base
- 8** Zaključni lak za močno obremenjene
lesene talne površine
Ultracoat High Traffic



| Izdelek | Opis | EAN koda | Koda | Pakiranje | Paleta | Cena brez DDV | |
|---------|------|----------|------|-----------|--------|---------------|--------------|
| | | | | | | na enoto mere | na pakiranje |

WallGard Graffiti Barrier



Zaščitna prevleka pred poslikavami in pisanjem grafitov na vseh vrst podlag.

PORABA: 30 - 150 g/m².

NANAŠANJE: ščetka, valjček ali z brizganjem.

| | | | | | |
|---------------|--------|-------------|-------|------------|----------|
| 8022452007545 | 179120 | Vedro 20 kg | 16x20 | 12,50 €/kg | 250,00 € |
| 8022452007538 | 179105 | Vedro 5 kg | 100x5 | 13,50 €/kg | 67,50 € |

WallGard Graffiti Remover Gel



Čistilo v gelu za odstranjevanje poslikav in napisov (grafitov) s površine.

PORABA: 100 - 200 g/m² (odvisno od podlage in intenzivnosti poslikav).

NANAŠANJE: ščetka.

| | | | | | |
|---------------|--------|------------|-------|------------|----------|
| 8022452007552 | 179505 | Vedro 5 kg | 100x5 | 22,10 €/kg | 110,50 € |
|---------------|--------|------------|-------|------------|----------|

ORODJA

Čistilni filc – komplet za čiščenje fug (črni + beli)

7895101 13,50 €/kos

Čistilni filc za čiščenje fug – fin (beli)

7895310 10 kosov v paketu 37,00 €/paket

Čistilni filc za čiščenje fug – grob (črni)

7895210 10 kosov v paketu 37,00 €/paket

Ježkasti valjček

797001 35,00 €/kos

Goba za čiščenje fug

789501 12,00 €/kos

Gumirana lopatica

789001 10,00 €/kos

LEPILA ZA VGRADNJO PLOŠČIC VELIKIH FORMATOV, KI OLAJŠAJO VAŠE DELO



Za vgradnjo keramičnih **ploščic večjih in velikih formatov** je potrebno izbrati izdelke, ki zagotavljajo popoln in dolgotrajen rezultat. **Lažja lepila** iz linije **Ultralite Flex**, (vreča le 15 kg) z **večjo izdatnostjo** (60 do 80 %) so zato prava izbira za enostavnejšo in lažjo vgradnjo keramičnih ploščic velikih formatov, tudi tanjših.



MAPEI IN VSE JE OK.

Keracolor FF

| EAN KODA | KODA | BARVA | PAKIRANJE |
|---------------|----------|--------------------|---------------|
| 8022452096211 | 5N10045A | 100 BELA | Škatla 4x5 kg |
| 8022452096228 | 5N11045A | 110 MANHATTAN SIVA | Škatla 4x5 kg |
| 8022452096259 | 5N11145A | 111 SREBRNO SIVA | Škatla 4x5 kg |
| 8022452096266 | 5N11245A | 112 SIVA | Škatla 4x5 kg |

| EAN KODA | KODA | BARVA | PAKIRANJE |
|---------------|----------|---------------------|---------------|
| 8022452096297 | 5N11345A | 113 CEMENTNO SIVA | Škatla 4x5 kg |
| 8022452096303 | 5N11445A | 114 ANTRACITNO SIVA | Škatla 4x5 kg |
| 8022452096334 | 5N13045A | 130 JASMIN | Škatla 4x5 kg |
| 8022452096372 | 5N13245A | 132 BEŽ 2000 | Škatla 4x5 kg |

Kerapoxy CQ

| EAN KODA | KODA | BARVA | PAKIRANJE |
|---------------|---------|---------------------|------------|
| 8022452063091 | 6311103 | 111 SREBRNO SIVA | Vedro 3 kg |
| 8022452063107 | 6311303 | 113 CEMENTNO SIVA | Vedro 3 kg |
| 8022452063114 | 6311403 | 114 ANTRACITNO SIVA | Vedro 3 kg |

| EAN KODA | KODA | BARVA | PAKIRANJE |
|---------------|---------|--------------|------------|
| 8022452063121 | 6312003 | 120 ČRNA | Vedro 3 kg |
| 8022452063138 | 6313003 | 130 JASMIN | Vedro 3 kg |
| 8022452063145 | 6313203 | 132 BEŽ 2000 | Vedro 3 kg |

Kerapoxy Easy Design

| EAN KODA | KODA | BARVA | PAKIRANJE |
|---------------|-----------|---------------------|------------|
| 8022452132940 | 5KB010003 | 100 BELA | Vedro 3 kg |
| 8022452132957 | 5KB010303 | 103 KREMNO BELA | Vedro 3 kg |
| 8022452132919 | 5KB011003 | 110 MANHATTAN SIVA | Vedro 3 kg |
| 8022452132964 | 5KB011103 | 111 SREBRNO SIVA | Vedro 3 kg |
| 8022452132971 | 5KB011203 | 112 SIVA | Vedro 3 kg |
| 8022452132988 | 5KB011303 | 113 CEMENTNO SIVA | Vedro 3 kg |
| 8022452132995 | 5KB011403 | 114 ANTRACITNO SIVA | Vedro 3 kg |
| 8022452133008 | 5KB011903 | 119 LONDON SIVA | Vedro 3 kg |
| 8022452133015 | 5KB012003 | 120 ČRNA | Vedro 3 kg |
| 8022452133022 | 5KB012303 | 123 ANTIČNO BELA | Vedro 3 kg |
| 8022452133039 | 5KB012503 | 125 GRAJSKO SIVA | Vedro 3 kg |
| 8022452133046 | 5KB012703 | 127 ARKIČNO SIVA | Vedro 3 kg |
| 8022452133053 | 5KB013003 | 130 JASMIN | Vedro 3 kg |
| 8022452133060 | 5KB013103 | 131 VANILIJA | Vedro 3 kg |
| 8022452133077 | 5KB013203 | 132 BEŽ 2000 | Vedro 3 kg |
| 8022452133084 | 5KB013303 | 133 PEŠČENO RJAVA | Vedro 3 kg |
| 8022452133091 | 5KB013403 | 134 SIVO RJAVA | Vedro 3 kg |
| 8022452133107 | 5KB013503 | 135 ZLATO RJAVA | Vedro 3 kg |

| EAN KODA | KODA | BARVA | PAKIRANJE |
|---------------|-----------|----------------------|------------|
| 8022452133114 | 5KB013603 | 136 ANTRACITNO RJAVA | Vedro 3 kg |
| 8022452133121 | 5KB013703 | 137 KARIBI PEŠČENA | Vedro 3 kg |
| 8022452133138 | 5KB013803 | 138 MANDELJ | Vedro 3 kg |
| 8022452133145 | 5KB014103 | 141 KARAMEL | Vedro 3 kg |
| 8022452133152 | 5KB014203 | 142 RJAVA | Vedro 3 kg |
| 8022452133169 | 5KB014303 | 143 OPEČNO RJAVA | Vedro 3 kg |
| 8022452133176 | 5KB014403 | 144 ČOKOLADNO RJAVA | Vedro 3 kg |
| 8022452133183 | 5KB014503 | 145 ZEMELJSKO RJAVA | Vedro 3 kg |
| 8022452133190 | 5KB014903 | 149 VULKANSKO SIVA | Vedro 3 kg |
| 8022452133206 | 5KB015003 | 150 RUMENA | Vedro 3 kg |
| 8022452133213 | 5KB015203 | 152 NATUR RJAVA | Vedro 3 kg |
| 8022452133220 | 5KB016303 | 163 NEŽNO LILA | Vedro 3 kg |
| 8022452133237 | 5KB016703 | 167 AVIO MODRA | Vedro 3 kg |
| 8022452133244 | 5KB016803 | 168 NEBO MODRA | Vedro 3 kg |
| 8022452133251 | 5KB016903 | 169 KOVINSKO MODRA | Vedro 3 kg |
| 8022452133268 | 5KB017203 | 172 TEMNO MODRA | Vedro 3 kg |
| 8022452133275 | 5KB017403 | 174 PEPELNO SIVA | Vedro 3 kg |
| 8022452133282 | 5KB017603 | 176 ZELENO SIVA | Vedro 3 kg |

POPOLNA TERASA ALI BALKON LE Z ZANESLJIVIM TESNENJEM



Vsakdo si želi dodati osebno noto k prijetni zunanji ureditvi terase ali balkona, vse pomembnejšega mesta za druženje in počitek. Uporaba ekoloških, trajnostnih izdelkov prispeva k varnemu, **dolgoročno zanesljivemu tesnjenju**.

Tesnile malte Mapei so najboljša rešitev za zaščito vašega doma.

MAPEI IN VSE JE OK.



PRILOGA (EAN KODE)

| EAN KODA | KODA | BARVA | PAKIRANJE |
|---------------|-----------|----------------------|------------|
| 8022452133299 | 5KB017703 | 177 ŽAJBLJEVO ZELENA | Vedro 3 kg |
| 8022452133305 | 5KB018703 | 187 LANENO RJAVA | Vedro 3 kg |
| 8022452133312 | 5KB018803 | 188 BISKVITNO RJAVA | Vedro 3 kg |

| EAN KODA | KODA | BARVA | PAKIRANJE |
|---------------|-----------|-------------------|------------|
| 8022452133329 | 5KB018903 | 189 ŽITNO RJAVA | Vedro 3 kg |
| 8022452133336 | 5KB070003 | 700 TRANSPARENTNA | Vedro 3 kg |

Mapesil AC

| EAN KODA | KODA | BARVA | PAKIRANJE |
|---------------|-----------|----------------------|----------------|
| 8022452010149 | 4810042IT | 100 BELA | Kartuša 310 ml |
| 8022452074448 | 4810342IT | 103 KREMNO BELA | Kartuša 310 ml |
| 8022452010170 | 4811042IT | 110 MANHATTAN SIVA | Kartuša 310 ml |
| 8022452010163 | 4811142IT | 111 SREBRNO SIVA | Kartuša 310 ml |
| 8022452010187 | 4811242IT | 112 SIVA | Kartuša 310 ml |
| 8022452010194 | 4811342IT | 113 CEMENTNO SIVA | Kartuša 310 ml |
| 8022452010200 | 4811442IT | 114 ANTRACITNO SIVA | Kartuša 310 ml |
| 8022452102813 | 4811942IT | 119 LONDON SIVA | Kartuša 310 ml |
| 8022452010217 | 4812042IT | 120 ČRNA | Kartuša 310 ml |
| 8022452134692 | 4812342IT | 123 ANTIČNO BELA | Kartuša 310 ml |
| 8022452134715 | 4812542IT | 125 GRAJSKO SIVA | Kartuša 310 ml |
| 8022452134739 | 4812742IT | 127 ARKTIČNO SIVA | Kartuša 310 ml |
| 8022452010156 | 4813042IT | 130 JASMIN | Kartuša 310 ml |
| 8022452010231 | 4813142IT | 131 VANILIJA | Kartuša 310 ml |
| 8022452010224 | 4813242IT | 132 BEŽ 2000 | Kartuša 310 ml |
| 8022452074462 | 4813342IT | 133 PEŠČENO RJAVA | Kartuša 310 ml |
| 8022452074486 | 4813442IT | 134 SIVO RJAVA | Kartuša 310 ml |
| 8022452074509 | 4813542IT | 135 ZLATO RJAVA | Kartuša 310 ml |
| 8022452074523 | 4813642IT | 136 ANTRACITNO RJAVA | Kartuša 310 ml |
| 8022452102837 | 4813742IT | 137 KARIBI PEŠČENA | Kartuša 310 ml |
| 8022452102851 | 4813842IT | 138 MANDELJ | Kartuša 310 ml |

| EAN KODA | KODA | BARVA | PAKIRANJE |
|---------------|-----------|----------------------|----------------|
| 8022452010248 | 4814142IT | 141 KARAMEL | Kartuša 310 ml |
| 8022452010255 | 4814242IT | 142 RJAVA | Kartuša 310 ml |
| 8022452010262 | 4814342IT | 143 OPEČNO RJAVA | Kartuša 310 ml |
| 8022452010279 | 4814442IT | 144 ČOKOLADNO RJAVA | Kartuša 310 ml |
| 8022452010385 | 4814542IT | 145 ZEMELJSKO RJAVA | Kartuša 310 ml |
| 8022452074547 | 4814942IT | 149 VULKANSKO SIVA | Kartuša 310 ml |
| 8022452010378 | 4815042IT | 150 RUMENA | Kartuša 310 ml |
| 8022452102899 | 4815242IT | 152 NATUR RJAVA | Kartuša 310 ml |
| 8022452134753 | 4816342IT | 163 NEŽNO LILA | Kartuša 310 ml |
| 8022452134777 | 4816742IT | 167 AVIO MODRA | Kartuša 310 ml |
| 8022452134791 | 4816842IT | 168 NEBO MODRA | Kartuša 310 ml |
| 8022452134814 | 4816942IT | 169 KOVINSKO MODRA | Kartuša 310 ml |
| 8022452010361 | 4817242IT | 172 TEMNO MODRA | Kartuša 310 ml |
| 8022452074561 | 4817442IT | 174 PEPELNO SIVA | Kartuša 310 ml |
| 8022452134838 | 4817642IT | 176 ZELENO SIVA | Kartuša 310 ml |
| 8022452134852 | 4817742IT | 177 ŽAJBLJEVO ZELENA | Kartuša 310 ml |
| 8022452134876 | 4818742IT | 187 LANENO RJAVA | Kartuša 310 ml |
| 8022452134890 | 4818842IT | 188 BISKVITNO RJAVA | Kartuša 310 ml |
| 8022452134913 | 4818942IT | 189 ŽITNO RJAVA | Kartuša 310 ml |
| 8022452010408 | 4899942IT | 999 TRANSPARENTNA | Kartuša 310 ml |

Mapesil LM

| EAN KODA | KODA | BARVA | PAKIRANJE |
|---------------|---------|--------------------|-------------------------|
| 8022452024269 | 5810042 | 100 BELA | Kartuša 12 kos x 310 ml |
| 8022452024276 | 5811042 | 110 MANHATTAN SIVA | Kartuša 12 kos x 310 ml |
| 8022452043673 | 5811142 | 111 SREBRNO SIVA | Kartuša 12 kos x 310 ml |
| 8022452024283 | 5811242 | 112 SIVA | Kartuša 12 kos x 310 ml |
| 8022452043680 | 5811342 | 113 CEMENTNO SIVA | Kartuša 12 kos x 310 ml |

| EAN KODA | KODA | BARVA | PAKIRANJE |
|---------------|---------|---------------------|-------------------------|
| 8022452024290 | 5811442 | 114 ANTRACITNO SIVA | Kartuša 12 kos x 310 ml |
| 8022452043703 | 5812042 | 120 ČRNA | Kartuša 12 kos x 310 ml |
| 8022452057687 | 5813042 | 130 JASMIN | Kartuša 12 kos x 310 ml |
| 8022452024313 | 5813242 | 132 BEŽ 2000 | Kartuša 12 kos x 310 ml |
| 8022452043697 | 5899942 | 999 TRANSPARENTNA | Kartuša 12 kos x 310 ml |

UltraCare Fuga Fresca

| EAN KODA | KODA | BARVA | PAKIRANJE |
|---------------|-----------|---------------------|----------------------|
| 8022452140631 | 5LF010042 | 100 BELA | Plastenka 12 x 160 g |
| 8022452140679 | 5LF011042 | 110 MANHATTAN SIVA | Plastenka 12 x 160 g |
| 8022452140716 | 5LF011242 | 112 SIVA | Plastenka 12 x 160 g |
| 8022452140730 | 5LF011342 | 113 CEMENTNO SIVA | Plastenka 12 x 160 g |
| 8022452140754 | 5LF011442 | 114 ANTRACITNO SIVA | Plastenka 12 x 160 g |

| EAN KODA | KODA | BARVA | PAKIRANJE |
|---------------|-----------|---------------------|----------------------|
| 8022452140839 | 5LF012042 | 120 ČRNA | Plastenka 12 x 160 g |
| 8022452140914 | 5LF013042 | 130 JASMIN | Plastenka 12 x 160 g |
| 8022452140952 | 5LF013242 | 132 BEŽ 2000 | Plastenka 12 x 160 g |
| 8022452141157 | 5LF014242 | 142 RJAVA | Plastenka 12 x 160 g |
| 8022452141195 | 5LF014442 | 144 ČOKOLADNO RJAVA | Plastenka 12 x 160 g |

Ultracolor Plus

| EAN KODA | KODA | BARVA | PAKIRANJE |
|---------------|-----------|---------------------|------------|
| 8022452092824 | 6010045A | 100 BELA | Vreča 5 kg |
| 8022452092848 | 6010345A | 103 KREMNO BELA | Vreča 5 kg |
| 8022452092855 | 6011045A | 110 MANHATTAN SIVA | Vreča 5 kg |
| 8022452092886 | 6011145A | 111 SREBRNO SIVA | Vreča 5 kg |
| 8022452092893 | 6011245A | 112 SIVA | Vreča 5 kg |
| 8022452092923 | 6011345A | 113 CEMENTNO SIVA | Vreča 5 kg |
| 8022452092930 | 6011445A | 114 ANTRACITNO SIVA | Vreča 5 kg |
| 8022452101243 | 6011945A | 119 LONDON SIVA | Vreča 5 kg |
| 8022452092961 | 6012045A | 120 ČRNA | Vreča 5 kg |
| 8022452131677 | 60012345A | 123 ANTIČNO BELA | Vreča 5 kg |
| 8022452131691 | 60012545A | 125 GRAJSKO SIVA | Vreča 5 kg |
| 8022452131714 | 60012745A | 127 ARKTIČNO SIVA | Vreča 5 kg |
| 8022452092992 | 6013045A | 130 JASMIN | Vreča 5 kg |
| 8022452093005 | 6013145A | 131 VANILIJA | Vreča 5 kg |

| EAN KODA | KODA | BARVA | PAKIRANJE |
|---------------|-----------|----------------------|------------|
| 8022452093012 | 6013245A | 132 BEŽ 2000 | Vreča 5 kg |
| 8022452093043 | 6013345A | 133 PEŠČENO RJAVA | Vreča 5 kg |
| 8022452093050 | 6013445A | 134 SIVO RJAVA | Vreča 5 kg |
| 8022452093081 | 6013545A | 135 ZLATO RJAVA | Vreča 5 kg |
| 8022452093098 | 6013645A | 136 ANTRACITNO RJAVA | Vreča 5 kg |
| 8022452101250 | 6013745A | 137 KARIBI PEŠČENA | Vreča 5 kg |
| 8022452101311 | 6013845A | 138 MANDELJ | Vreča 5 kg |
| 8022452093135 | 6014145A | 141 KARAMEL | Vreča 5 kg |
| 8022452093166 | 6014245A | 142 RJAVA | Vreča 5 kg |
| 8022452093173 | 6014345A | 143 OPEČNO RJAVA | Vreča 5 kg |
| 8022452093203 | 6014445A | 144 ČOKOLADNO RJAVA | Vreča 5 kg |
| 8022452093241 | 6014945A | 149 VULKANSKO SIVA | Vreča 5 kg |
| 8022452101380 | 6015245A | 152 NATUR RJAVA | Vreča 5 kg |
| 8022452131851 | 60018745A | 187 LANENO RJAVA | Vreča 5 kg |

PRILOGA (EAN KODE)

| EAN KODA | KODA | BARVA | PAKIRANJE |
|---------------|-----------|----------------------|------------|
| 8022452131875 | 60018845A | 188 BISKVITNO RJAVA | Vreča 5 kg |
| 8022452131899 | 60018945A | 189 ŽITNO RJAVA | Vreča 5 kg |
| 8022452093418 | 6010028A | 100 BELA | Vreča 2 kg |
| 8022452093449 | 6010328A | 103 KREMNO BELA | Vreča 2 kg |
| 8022452093456 | 6011028A | 110 MANHATTAN SIVA | Vreča 2 kg |
| 8022452093487 | 6011128A | 111 SREBRNO SIVA | Vreča 2 kg |
| 8022452093494 | 6011228A | 112 SIVA | Vreča 2 kg |
| 8022452093524 | 6011328A | 113 CEMENTNO SIVA | Vreča 2 kg |
| 8022452093531 | 6011428A | 114 ANTRACITNO SIVA | Vreča 2 kg |
| 8022452101229 | 6011928A | 119 LONDON SIVA | Vreča 2 kg |
| 8022452093562 | 6012028A | 120 ČRNA | Vreča 2 kg |
| 8022452131424 | 60012328A | 123 ANTIČNO BELA | Vreča 2 kg |
| 8022452131462 | 60012528A | 125 GRAJSKO SIVA | Vreča 2 kg |
| 8022452131486 | 60012728A | 127 ARKIČNO SIVA | Vreča 2 kg |
| 8022452093579 | 6013028A | 130 JASMIN | Vreča 2 kg |
| 8022452093609 | 6013128A | 131 VANILIJA | Vreča 2 kg |
| 8022452093616 | 6013228A | 132 BEŽ 2000 | Vreča 2 kg |
| 8022452093647 | 6013328A | 133 PEŠČENO RJAVA | Vreča 2 kg |
| 8022452093654 | 6013428A | 134 SIVO RJAVA | Vreča 2 kg |
| 8022452093661 | 6013528A | 135 ZLATO RJAVA | Vreča 2 kg |
| 8022452093708 | 6013628A | 136 ANTRACITNO RJAVA | Vreča 2 kg |

| EAN KODA | KODA | BARVA | PAKIRANJE |
|---------------|-----------|----------------------|------------|
| 8022452101267 | 6013728A | 137 KARIBI PEŠČENA | Vreča 2 kg |
| 8022452101304 | 6013828A | 138 MANDELJ | Vreča 2 kg |
| 8022452093746 | 6014128A | 141 KARAMEL | Vreča 2 kg |
| 8022452093753 | 6014228A | 142 RJAVA | Vreča 2 kg |
| 8022452093784 | 6014328A | 143 OPEČNO RJAVA | Vreča 2 kg |
| 8022452093791 | 6014428A | 144 ČOKOLADNO RJAVA | Vreča 2 kg |
| 8022452093821 | 6014528A | 145 ZEMELJSKO RJAVA | Vreča 2 kg |
| 8022452093838 | 6014928A | 149 VULKANSKO SIVA | Vreča 2 kg |
| 8022452093869 | 6015028A | 150 RUMENA | Vreča 2 kg |
| 8022452101397 | 6015228A | 152 NATUR RJAVA | Vreča 2 kg |
| 8022452131509 | 60016328A | 163 NEŽNO LILA | Vreča 2 kg |
| 8022452131523 | 60016728A | 167 AVIO MODRA | Vreča 2 kg |
| 8022452131547 | 60016828A | 168 NEBO MODRA | Vreča 2 kg |
| 8022452131561 | 60016928A | 169 KOVINSKO MODRA | Vreča 2 kg |
| 8022452093968 | 6017228A | 172 TEMNO MODRA | Vreča 2 kg |
| 8022452093975 | 6017428A | 174 PEPELNO SIVA | Vreča 2 kg |
| 8022452131585 | 60017628A | 176 ZELENO SIVA | Vreča 2 kg |
| 8022452131608 | 60017728A | 177 ŽAJBLJEVO ZELENA | Vreča 2 kg |
| 8022452131622 | 60018728A | 187 LANENO RJAVA | Vreča 2 kg |
| 8022452131646 | 60018828A | 188 BISKVITNO RJAVA | Vreča 2 kg |
| 8022452131660 | 60018928A | 189 ŽITNO RJAVA | Vreča 2 kg |

MAPEI BARVNA KARTA FUGIRNIH IN TESNILNIH MAS

| Mapei barvne fugirne in tesnilne mase | TESNILNE MASE | | CEMENTNE FUGIRNE MASE | | EPOKSIDNE FUGIRNE MASE | | |
|---------------------------------------|---------------|------------|-----------------------|--------------|------------------------|----------------------|-------------|
| | Mapesil AG | Mapesil LM | Ultracolor Plus | Keracolor FF | Kerapoxy CQ | Kerapoxy Easy Design | MapeGlitter |
| 100 BELA | • | • | • | • | | • | |
| 103 KREMNO BELA | • | | • | • | | • | |
| 110 MANHATTAN SIVA | • | • | • | • | | • | |
| 111 SREBRNO SIVA | • | | • | • | | • | |
| 112 SIVA | • | • | • | • | | • | |
| 113 CEMENTNO SIVA | • | • | • | • | | • | |
| 114 ANTRACITNO SIVA | • | • | • | • | | • | |
| 119 LONDON SIVA | • | | • | • | | • | |
| 120 ČRNA | • | • | • | • | | • | |
| NOVO 123 ANTIČNO BELA | • | | • | • | | • | |
| NOVO 125 GRAJSKO SIVA | • | | • | • | | • | |
| NOVO 127 ARKTIČNO SIVA | • | | • | • | | • | |
| 130 JASMIN | • | • | • | • | | • | |
| 131 VANILJA | • | | • | • | | • | |
| 132 BEŽ 2000 | • | • | • | • | | • | |
| 133 PEŠČENO RJAVA | • | | • | • | | • | |
| 134 SIVO RJAVA | • | | • | • | | • | |
| 135 ZLATO RJAVA | • | | • | • | | • | |
| 136 ANTRACITNO RJAVA | • | | • | • | | • | |
| 137 KARIBI PEŠČENA | • | | • | • | | • | |
| 138 MANDELJ | • | | • | • | | • | |
| 141 KARAMEL | • | | • | • | | • | |
| 142 RJAVA | • | | • | • | | • | |
| 143 OPEČNO RJAVA | • | | • | • | | • | |
| 144 ČOKOLADNO RJAVA | • | | • | • | | • | |
| 145 ZEMELJSKO RJAVA | • | | • | • | | • | |
| 149 VULKANSKO SIVA | • | | • | • | | • | |
| 150 RUMENA | • | | • | • | | • | |
| 152 NATUR RJAVA | • | | • | • | | • | |
| NOVO 163 NEŽNO LILA | • | | • | • | | • | |
| NOVO 167 AVIO MODRA | • | | • | • | | • | |
| NOVO 168 NEBO MODRA | • | | • | • | | • | |
| NOVO 169 KOVINSKO MODRA | • | | • | • | | • | |
| 172 TEMNO MODRA | • | | • | • | | • | |
| 174 PEPELNO SIVA | • | | • | • | | • | |
| NOVO 176 ZELENO SIVA | • | | • | • | | • | |
| NOVO 177 ŽAJBLJEVO ZELENA | • | | • | • | | • | |
| NOVO 187 LANENO RJAVA | • | | • | • | | • | |
| NOVO 188 BISKVITNO RJAVA | • | | • | • | | • | |
| NOVO 189 ŽITNO RJAVA | • | | • | • | | • | |
| 999 TRANSPARENTNA | • | • | | | | | |
| 700 PROSOJNA | | | | | | • | |
| ZLATA | | | | | | | • |
| SREBRNA | | | | | | | • |

INFORMATIVNA TABELA PORAB FUGIRNIH MAS

| Velikost ploščice (mm) | Širina fuge (mm) | Ultracolor Plus kg/m ² | Kerapoxy Easy Design Kerapoxy CQ kg/m ² | Keracolor PPN kg/m ² | Mapestone PFS 2 kg/m ² |
|------------------------|------------------|-----------------------------------|--|---------------------------------|-----------------------------------|
| 20x20x4 | 2 | 1.3 | 1.3 | | |
| 50x50x4 | 2 | 0.5 | 0.5 | | |
| 100x100x6 | 3 | 0.6 | 0.6 | | |
| 75x150x6 | 3 | 0.6 | 0.6 | | |
| 100x200x6 | 3 | 0.5 | 0.5 | | |
| 150x150x6 | 3 | 0.4 | 0.4 | | |
| 200x200x8 | 3 | 0.4 | 0.4 | | |
| 100x200x6 | 5 | 0.8 | 0.8 | 0.8 | 0.9 |
| 200x200x8 | 5 | 0.7 | 0.7 | 0.7 | 0.8 |
| 250x330x8 | 8 | 0.8 | 0.8 | 0.8 | 0.9 |
| 300x300x8 | 8 | 0.7 | 0.7 | 0.7 | 0.9 |
| 120x240x12 | 8 | 2.0 | 2.0 | 2.0 | 2.3 |
| 400x400x10 | 10 | 0.8 | 0.8 | 0.8 | 0.9 |
| 300x600x10 | 10 | 0.8 | 0.8 | 0.8 | 0.9 |
| 450x450x12 | 10 | 0.9 | 0.9 | 0.9 | 1.0 |
| 500x500x12 | 10 | 0.8 | 0.8 | 0.8 | 0.9 |
| 600x600x12 | 10 | 0.7 | 0.7 | 0.7 | 0.8 |
| 120x240x18 | 10 | 3.6 | 3.6 | 3.6 | 4.1 |
| 150x300x20 | 15 | 4.8 | 4.8 | 4.8 | 5.4 |
| 300x300x20 | 15 | 3.2 | 3.2 | 3.2 | |
| 120x240x20 | 20 | 8.0 | 8.0 | 8.0 | 8.9 |
| 250x250x20 | 20 | 5.2 | 5.2 | 5.2 | 5.8 |

FORMULA ZA IZRAČUN PORABE FUGIRNIH MAS

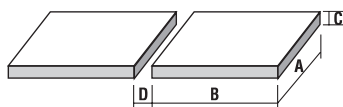

$$\frac{A+B}{A \times B} \times C \times D \times K = \text{kg/m}^2$$

A = dolžina ploščice
B = širina ploščice
C = debelina ploščice
D = širina fuge
K = specifična teža fugirne mase

} v mm

Vrednosti K-ja za:

ULTRACOLOR PLUS 1,6
KERACOLOR FF 1,5
KERAPOXY CQ 1,6
KERAPOXY EASY DESIGN 1,6

SPLOŠNI PRODAJNI POGOJI

Splošno

Splošni pogoji sodelovanja veljajo za vse dobave in storitve. Spremembe pogojev in drugi dogovori veljajo le v primerih, ko so sklenjeni pisno.

Mapei (v nadaljevanju prodajalec) sprejema naročila v pisni obliki oz. z naročilnico. Za ustno prejeta naročila prodajalec ne prevzema odgovornosti za napake pri dobavi blaga.

Cenik

Osnovni cenik velja od 15. septembra 2022 do preklica oziroma do izdaje novega.

Prodajne cene in plačilni pogoji

Vse cene so v EUR brez vračunanega davka na dodano vrednost.

Cene so veljavne s pariteto EXW (skladišče Mapei – Brezje pri Grosupljem) naloženo na transportno sredstvo.

Prodajalec si pridružuje pravico do spremembe cen, navedenih v ceniku, brez predhodnega obvestila.

Plačilo se izvrši po predračunu, če s pogodbo ali medsebojnim dogovorom med prodajalcem in kupcem ni drugače določeno. V slučaju zamude plačila ima prodajalec pravico kupcu zaračunati zakonske zamudne obresti in vse stroške, ki jih ima v zvezi z izterjavo plačila.

Dobavni pogoji

Standardno blago je na razpolago v skladišču Mapei v Grosupljem. Za izdelke, ki jih prodajalec dobavlja po posebnem naročilu kupca se dobava izvrši skladno z dogovorom. Dobavni rok začne teči z dnem, ko prodajalec potrdi naročilo.

Če naročnik blaga ne prevzame v dogovorjenem roku, velja blago za dobavljeno. Morebitni stroški skladiščenja in drugi stroški bremenijo naročnika.

Garancija

Prodajalec odgovarja za nespremenjeno kvaliteto dobavljenega blaga.

Prodajalec jamči za kvaliteto izdelkov, če so le ti uporabljeni v skladu z navodili proizvajalca. Navodila o uporabi so na embalaži in tehničnih listih izdelkov na www.mapei.com / www.mapei.si.

Za morebitno škodo, ki bi nastala zaradi neupoštevanja navodil, Mapei ne odgovarja.

Reklamacije

Količinske in kakovostne reklamacije mora kupec sporočiti prodajalcu takoj, najkasneje pa v osmih dneh po odpremi blaga. Prodajalec ne sprejema reklamacij, ki niso popolnoma dokumentirane. Kupec lahko vloži reklamacijo za skrite napake najkasneje v 6 mesecih po odpremi blaga. Prodajalec ne prevzame nobene odgovornosti za reklamacije v primeru nepravilno izbranega blaga, nestrokovne uporabe ali uporabe izdelkov, ki jim je potekel rok trajanja.

Ostali pogoji

Blago ostane v lasti prodajalca, dokler kupec ne plača celotne kupnine oziroma poravna vseh svojih obveznosti do prodajalca. Tudi če je kupec blago prodal tretji osebi ali ga vgradil, ima prodajalec lastninsko pravico do tega blaga oziroma do sorazmernega deleža objekta, v katerega je bilo vgrajeno.

Vse spore bosta prodajalec in kupec reševala sporazumno. V primeru, da sporazum ni možen, je za rešitev spora pristojno sodišče po sedežu prodajalca.

Pri tisku kataloga ne izključujemo možnosti pojava napak.

OSNOVNI CENIK 2022

Mapei d.o.o., Novo mesto
Distribucijski center Grosuplje
Brezje pri Grosupljem 1c
1290 Grosuplje
Tel.: (01) 786 50 50
Faks: (01) 786 50 55
www.mapei.si
order@mapei.si

